



ÍNDICE				
000	SEIN-CSTU-ARQ-PEX-000-CAPA-R00	Planta de Implantação/Locação	Planta de Área Construída	Planta de Área Permeável
001	SEIN-CSTU-ARQ-PEX-001- ISO-R00	Perspectivas		
002	SEIN-CSTU-ARQ-PEX-002- ISO-R00	Isométrica em Corte		
003	SEIN-CSTU-ARQ-PEX-003- ISO-R00	Planta Layout		
004	SEIN-CSTU-ARQ-PEX-004-IMP-R00	Planta de Implantação/Locação	Planta de Área Construída	Planta de Área Permeável
100	SEIN-CSTU-ARQ-PEX-100- PLN-TER-R00	Planta Térreo e Locação	Quadro de aberturas	
101	SEIN-CSTU-ARQ-PEX-101- PLN-COB-R00	Planta de Cobertura		
102	SEIN-CSTU-ARQ-PEX-102- PLN-MAT-R00	Planta de Materiais	Legenda de Materiais e Acabamentos	
103	SEIN-CSTU-ARQ-PEX-103-PLN-PAG-R00	Planta de Paginação de Piso	Legenda	
104	SEIN-CSTU-ARQ-PEX-104- PLN-LUM-R00	Planta Luminotécnico	Tabela de luminárias	
105	SEIN-CSTU-ARQ-PEX-105- PLN-ELE-R00	Planta de pontos elétricos	Quadro de Legendas	
200	SEIN-CSTU-ARQ-PEX-200-CTE-R00	Corte AA	Corte BB	Corte CC
201	SEIN-CSTU-ARQ-PEX-201-CTE-R00	Corte DD	Corte EE	
300	SEIN-CSTU-ARQ-PEX-300-ELE-FAC-R00	Fachada Lateral Esquerda		
301	SEIN-CSTU-ARQ-PEX-301-ELE-FAC-R00	Fachada Lateral Direita	Fachada Posterior	
302	SEIN-CSTU-ARQ-PEX-302-ELE-SAM-R00	Planta Sant. Masc.	Vista a	Vista b Vista c
303	SEIN-CSTU-ARQ-PEX-303-ELE-SAF-R00	Planta - Sanit. Acess. Fem.	Vista a	Vista b Vista c
304	SEIN-CSTU-ARQ-PEX-304-ELE-SA01-R00	Planta Sanitário Acessível 01	Vista a	Vista b Vista c
305	SEIN-CSTU-ARQ-PEX-305-ELE-BA-R00	Planta - Banheiro Acessível	Vista a	Vista b Vista c
306	SEIN-CSTU-ARQ-PEX-306-ELE-B-R00	Planta- Banheiro	Vista a	Vista b Vista c
307	SEIN-CSTU-ARQ-PEX-307-ELE-COPA-R00	Planta- Copa	Vista a	Vista b Vista c
308	SEIN-CSTU-ARQ-PEX-308-ELE-DML-R00	Fachada Norte	Fachada Sul	Fachada Oeste Fachada Leste
400	SEIN-CSTU-ARQ-PEX-400- AMP-MAR-R00	Planta de marmoraria		
401	SEIN-CSTU-ARQ-PEX-401- AMP-DET-R00	Detalhamento Bancada Banheiro		
402	SEIN-CSTU-ARQ-PEX-402- AMP-DET-R00	Detalhamento Bancada Banheiro		
403	SEIN-CSTU-ARQ-PEX-403- AMP-DET-R00	Vista Elemento Vazado		
500	SEIN-CSTU-ARQ-PEX-500- FOR-DET-R00	Planta de Forro		
600	SEIN-CSTU-ARQ-PEX-600-POR-MAP-R00	Mapa de Portas		
601	SEIN-CSTU-ARQ-PEX-601-POR-POR-R00	Detalhamento Portas		
700	SEIN-CSTU-ARQ-PEX-700-JAN-MAP-R00	Mapa de Janela		
701	SEIN-CSTU-ARQ-PEX-701-JAN-JAN-R00	Detalhamento Janelas		
800	SEIN-CSTU-ARQ-PEX-800-SER-GRA-R00	Detalhamento Gradil		

- NOTA:**
- 01** - Este documento é a representação de um projeto padrão que será implantado em diferentes terrenos de diferentes municípios, portanto, fazer análise cuidadosa das pranchas de implantação e locação, específicas do município que será implantado o equipamento.
- 02** - Todas as medidas devem ser rigorosamente conferidas no local.
- 03** - Quaisquer dúvidas ou divergências em relação ao projeto, entrar em contato com a Equipe de Arquitetura, pois a mesma não se responsabiliza por alterações sem autorização.
- 04** - O projeto executivo deve ser analisado Pelo Responsável Técnico (RT) da Obra, de forma a evitar divergências entre projeto e obra.
- 05** - Ressalta-se a importância da compatibilização entre Projeto de Arquitetura e Engenharias antes do início da obra. Caso ocorram divergências, entrar em contato com profissionais responsáveis, alinhando com as expectativas previstas pelo orçamentista, de forma a reduzir tempo e gerar economia de obra.
- 06** - Conferir projetos complementares (hidráulico, elétrico e estrutural), observando o caderno de instalações.
- 07** - Observar e levar em consideração as orientações e especificações dos fabricantes de todos os materiais a serem utilizados.
- 08** - Prever caimento de água no piso de acordo com a locação dos ralos e caixas sifonadas, bem como o escoamento correto nos pisos externos para águas de chuva. Observar se todos os telhados possuem drenagem de água de chuva e seu correto caimento.
- 09** - Todos os detalhes de marcenaria, bancadas e decoração estarão no caderno de detalhamento de interiores.

# MUNICÍPIO BURITI DE GOIÁS

SEINFRA  
Secretaria de Estado  
da Infraestrutura





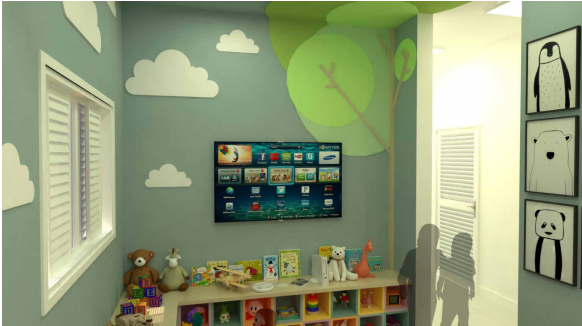
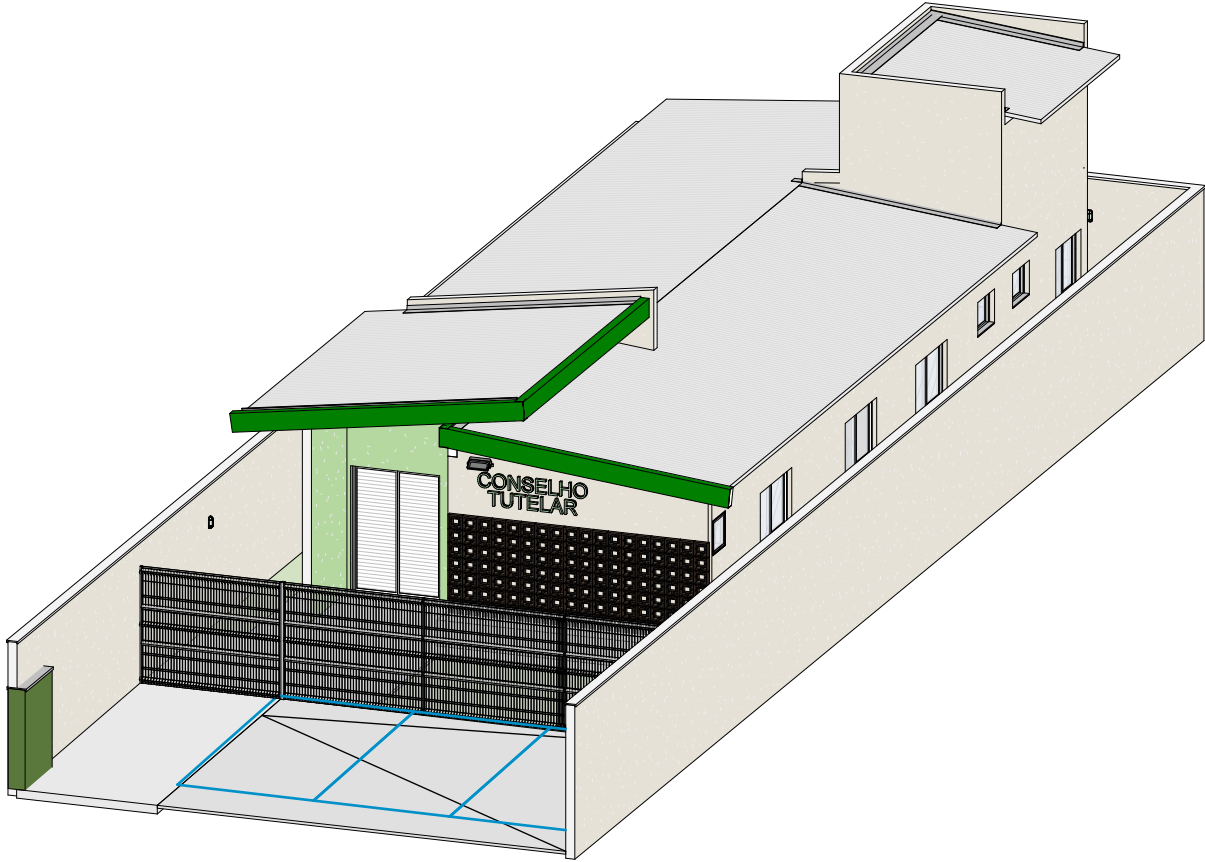

CONSELHO TUTELAR		ARQUITETURA		001
		Projeto Execuivo		
<div><div>SEINFRA</div><div>Secretaria de Estado da Infraestrutura</div></div> <div><div>GOV. DE GOIÁS</div><div>O ESTADO QUE DÁ CERTO</div></div>		Endereço: Ver endereço na PRANCHA 004- IMPLANTAÇÃO (que contém as informações específicas do município)		Data de Emissão: <b>03/09/2025</b>
		Área do Lote: Ver tabela de Áreas na PRANCHA 004	Área Construída: 129.51 m²	
		Rua 5, nº691 - Ed. The Prime Tamandaré, Salas 2301 e 2302 - St. Oeste, Goiânia - Goiás CEP: 74.115-060		Conteúdo: Perspectivas;





Isométrica em Corte  
ESCALA:

CONSELHO TUTELAR		ARQUITETURA		002
<div><div><div>SEINFRA</div><div>Secretaria de Estado da Infraestrutura</div></div><div><div><div>GOV. DE GOIÁS</div><div>O ESTADO QUE DÁ CERTO</div></div></div></div> <div>Rua 5, nº691 - Ed. The Prime Tamandaré, Salas 2301 e 2302 - St. Oeste, Goiânia - Goiás CEP: 74.115-060</div>		Projeto Execuivo		
		Endereço: Ver endereço na PRANCHA 004- IMPLANTAÇÃO (que contém as informações específicas do município)		
		Área do Lote: Ver tabela de Áreas na PRANCHA 004	Área Construída: 129.51 m²	Data de Emissão: 03/09/2025
		Conteúdo: Isométrica em Corte;		DESENHO:  GEPFH

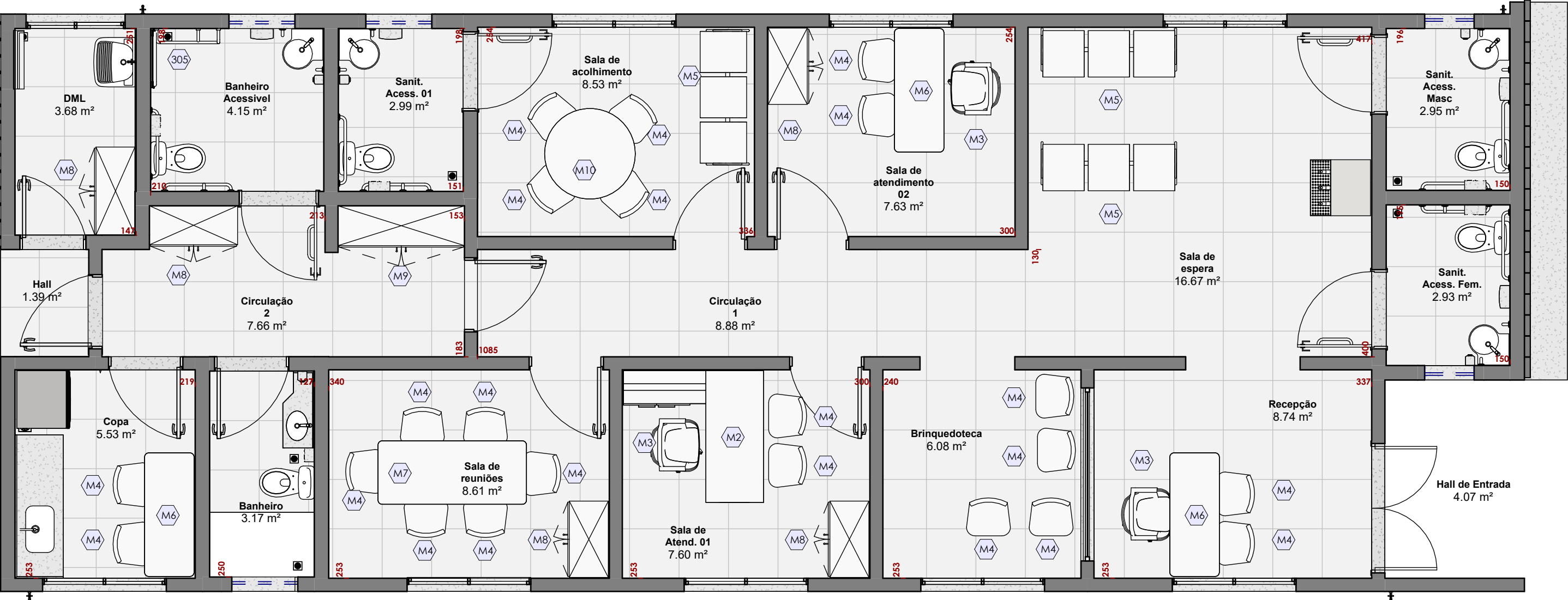

002 - Planta Layout

ESCALA: 1 : 50

NOTA: Os mobiliários representados na planta não fazem parte do escopo do projeto ou do orçamento e não serão entregues junto ao equipamento. A representação e a tabela são apenas referências para auxiliar o município na compreensão dos espaços e do uso previsto para cada ambiente.

Tabela de mobiliário		
ID	Descrição	Qt.
305	Banco Para Banho Articulado de Parede	1
M2	Mesa de escritório 70x160cm	1
M3	Cadeira	3
M4	Cadeira escritório	22
M5	Cadeira longarina 3 lugares 50x155cm	3
M6	Mesa coletiva retangular com pés fixos	3
M7	Mesa coletiva retangular com pés fixos	1
M8	Armários	5
M9	Armários	1
M10	Mesa Redonda	1

CONSELHO TUTELAR		ARQUITETURA		003
		Projeto Execuivo		
<div><div><div>SEINFRA</div><div>Secretaria de Estado da Infraestrutura</div></div><div><div>GOV. DE GOIÁS</div><div>O ESTADO QUE DÁ CERTO</div></div></div>		Endereço: Ver endereço na PRANCHA 004- IMPLANTAÇÃO (que contém as informações específicas do município)		
		Área do Lote: Ver tabela de Áreas na PRANCHA 004	Área Construída: 129.51 m²	Data de Emissão: 03/09/2025
		Conteúdo: Planta Layout;		DESENHO:  GEPPH
Rua 5, nº691 - Ed. The Prime Tamandaré, Salas 2301 e 2302 - St. Oeste, Goiânia - Goiás CEP: 74.115-060				



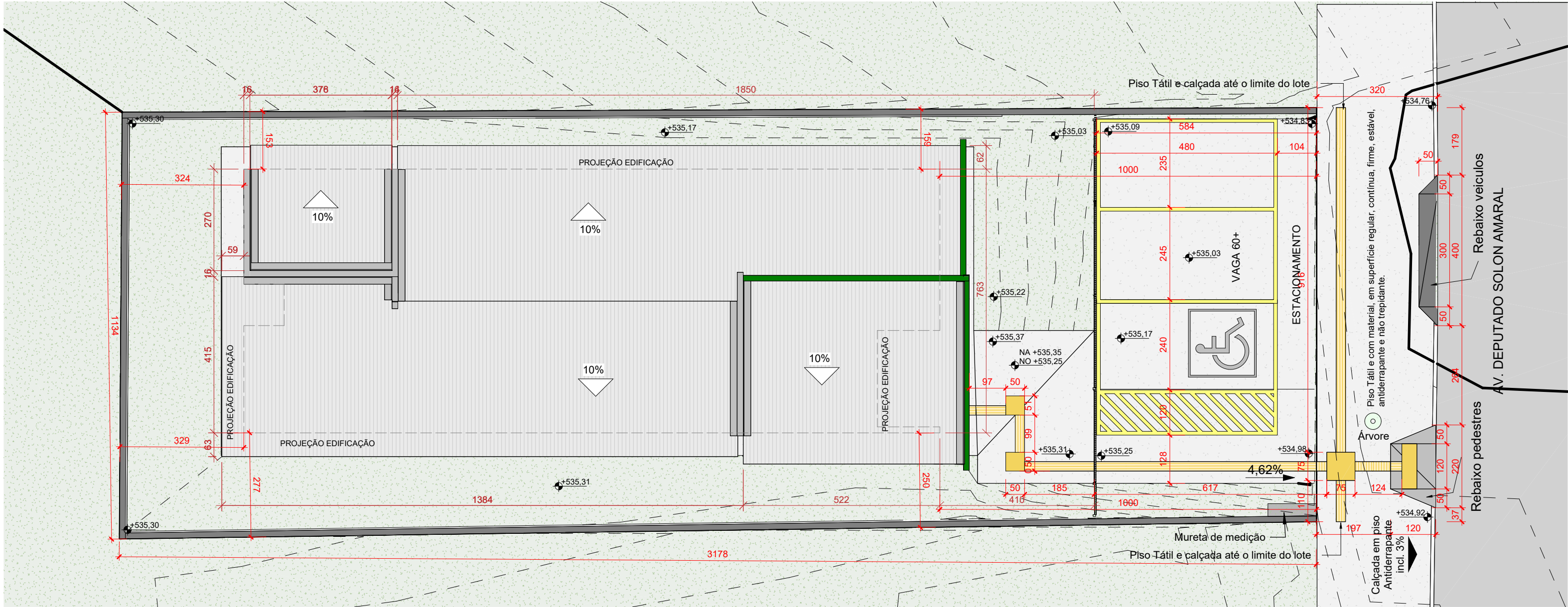

IMPLANTAÇÃO E LOCAÇÃO  
esc.: 1 : 100

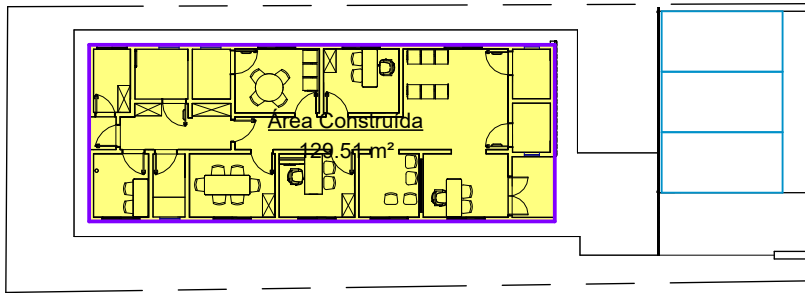

ÁREA CONSTRUÍDA  
esc.: 1 : 300

Tabela de Área Construída		
Nome	Área	%
Área Construída	129,51 m²	24,20%
Total geral	129,51 m²	24,20%

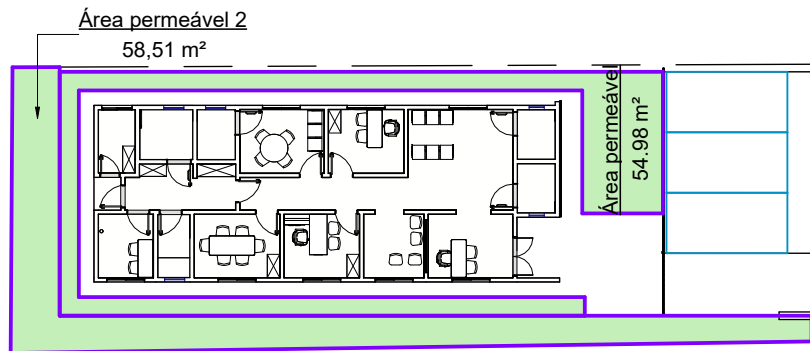

ÁREA PERMEÁVEL  
esc.: 1 : 300

Tabela de Área Permeável		
Nome	Área	%
Área permeável	54,98 m²	10,27%
Área permeável 2	58,51 m²	10,93%
Total geral	113,50 m²	21,21%

- OBSERVAÇÕES:**
1. CONFERIR TODAS AS MEDIDAS NO LOCAL.
  2. A LOCAÇÃO DO CONJUNTO DE CAPTAÇÃO E CONDUÇÃO (FOSSA SÉPTICA E SUMIDOURO) DEVERÁ SEGUIR AOS PROJETOS ESPECÍFICOS.
  3. A CONSTRUÇÃO E INSTALAÇÃO DOS MEDIDORES DE ÁGUA E ENERGIA ELÉTRICA, NA MURETA DE MEDIÇÃO, DEVERÁ SEGUIR AOS PROJETOS ESPECÍFICOS.
  4. A EXECUÇÃO DE CORTE / ATERRIO DEVERÁ SEGUIR OS PROJETOS ESPECÍFICOS.

LEGENDA	
	PISO TÁTIL DIRECIONAL
	PISO TÁTIL ALERTA

CONSELHO TUTELAR		ARQUITETURA			004
		Implantação e Locação			
<div>SEINFRA</div> <div>Secretaria de Estado da Infraestrutura</div> <div></div>		Endereço: Avenida Deputado Solon Amaral, Lote 1-A, Quadra 01, Bairro Buriti, Buriti de Goiás - GO			Data de Emissão: <b>03/09/2025</b>
		Área do Lote: 354,31 m <sup>2</sup>	Área Utilizada: 354,31m <sup>2</sup>	Área Construída: 129,51 m <sup>2</sup>	
		Conteúdo: Planta de Implantação/Locação; Planta de Área Construída; Planta de Área Permeável.			DESENHO: <b>GEPPH</b>
Rua 5, nº691 - Ed. The Prime Tamandaré, Salas 2301 e 2302 - St. Oeste, Goiânia - Goiás CEP: 74.115-060					

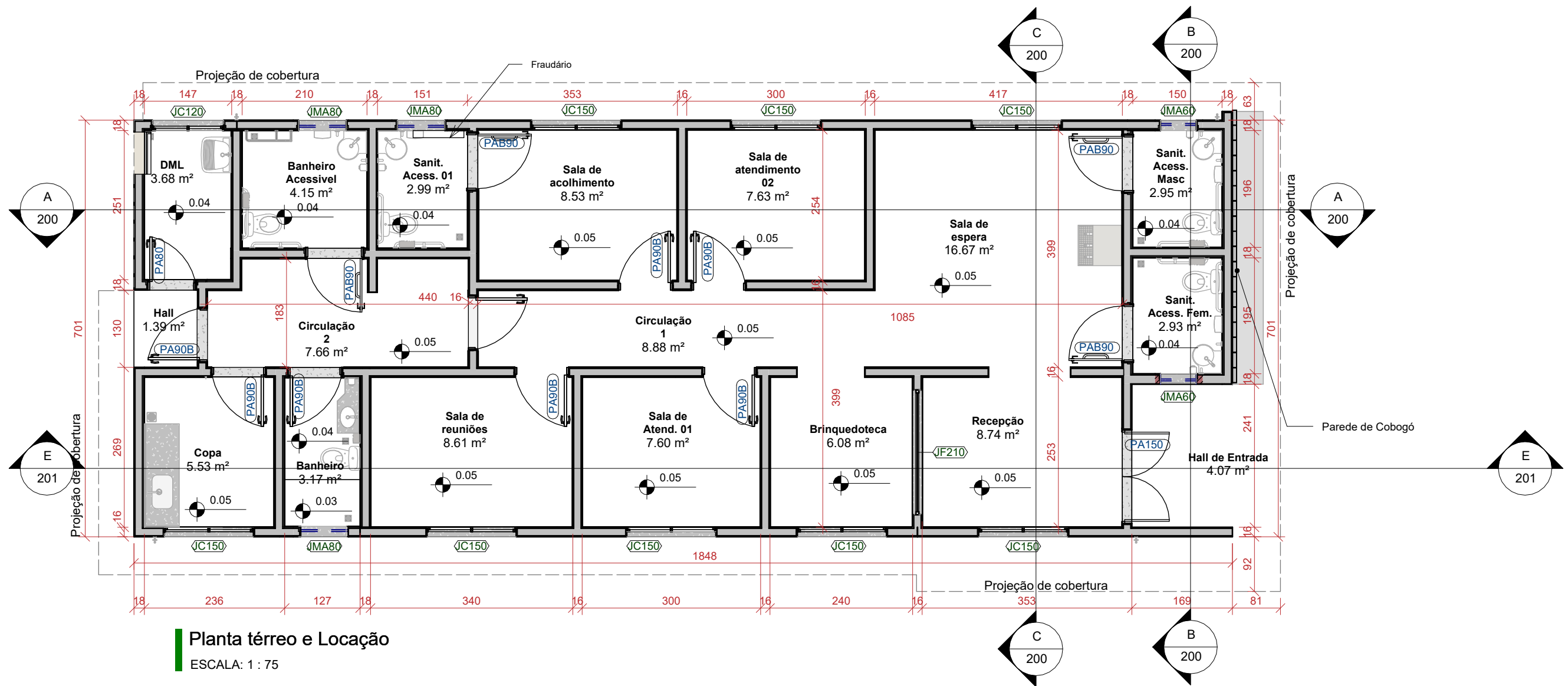

## Planta térreo e Locação

ESCALA: 1 : 75

### Quadro de Aberturas - Janelas

ID	Qnt.	Dimensões		Altura do peitoril	Descrição
		Largura	Altura		
JC120	1	120 cm	100 cm	1.15	2 folhas, janela de correr em alumínio com pintura eletrostática cor branca
JC150	8	150 cm	100 cm	1.10	2 folhas, janela de correr em alumínio com pintura eletrostática cor branca
JF210	1	210 cm	140 cm	0.55	Vidro fixo com montante em alumínio com pintura eletrostática cor branca
JMA60	2	60 cm	60 cm	1.75	1 folha, janela maxim-ar em alumínio com pintura na cor branca
JMA80	3	80 cm	60 cm	1.70	1 folha, janela maxim-ar em alumínio com pintura na cor branca

### Quadro de Aberturas - Portas

ID	Qnt.	Dimensões		Descrição
		Largura	Altura	
PO250	1	243 cm	203 cm	PORTÃO DE CORRER, 1 FOLHA EM GRADIL 5X25CM PINTURA ELETROSTÁTICA VERDE
PA150	1	150 cm	215 cm	2 folhas, porta de abrir em alumínio com pintura eletrostática na cor branca
PT60	1	60 cm	80 cm	PORTA DE ABRIR VENEZIANA VENTILADA, DE ALUMÍNIO COM PINTURA ESMALTE NA COR BRANCA, COM FUNDO ANTICORROSIVO (ACESSO AO BARRILETE)
PA90B	8	90 cm	210 cm	PORTA DE ABRIR VENEZIANA COM PINTURA ESMALTE NA COR BRANCA, COM FUNDO ANTICORROSIVO, EM ALUMÍNIO E FECHADURA DO TIPO ALAVANCA
PA80	1	80 cm	210 cm	PORTA DE ABRIR VENEZIANA COM PINTURA ESMALTE NA COR BRANCA, COM FUNDO ANTICORROSIVO, EM ALUMÍNIO E FECHADURA DO TIPO ALAVANCA
PAB90	4	96 cm	213 cm	PORTA DE ABRIR EM ALUMÍNIO COM PINTURA ELETROSTÁTICA NA COR BRANCA / COM BARRA PARA ACESSIBILIDADE - NBR 9050

## CONSELHO TUTELAR

SEINFRA  
Secretaria de Estado  
da Infraestrutura



Rua 5, nº691 - Ed. The Prime Tamandaré, Salas 2301 e 2302 - St. Oeste, Goiânia - Goiás CEP: 74.115-060

## ARQUITETURA

Projeto Executivo

Endereço:

Ver endereço na PRANCHA 004- IMPLANTAÇÃO (que contém as informações específicas do município)

Área do Lote:

Ver tabela de Áreas na PRANCHA 004

Área Construída:

129.51 m²

Conteúdo:

Planta Térreo e Locação; Quadro de aberturas;

Data de Emissão:

03/09/2025

DESENHO:

GEPPH

100



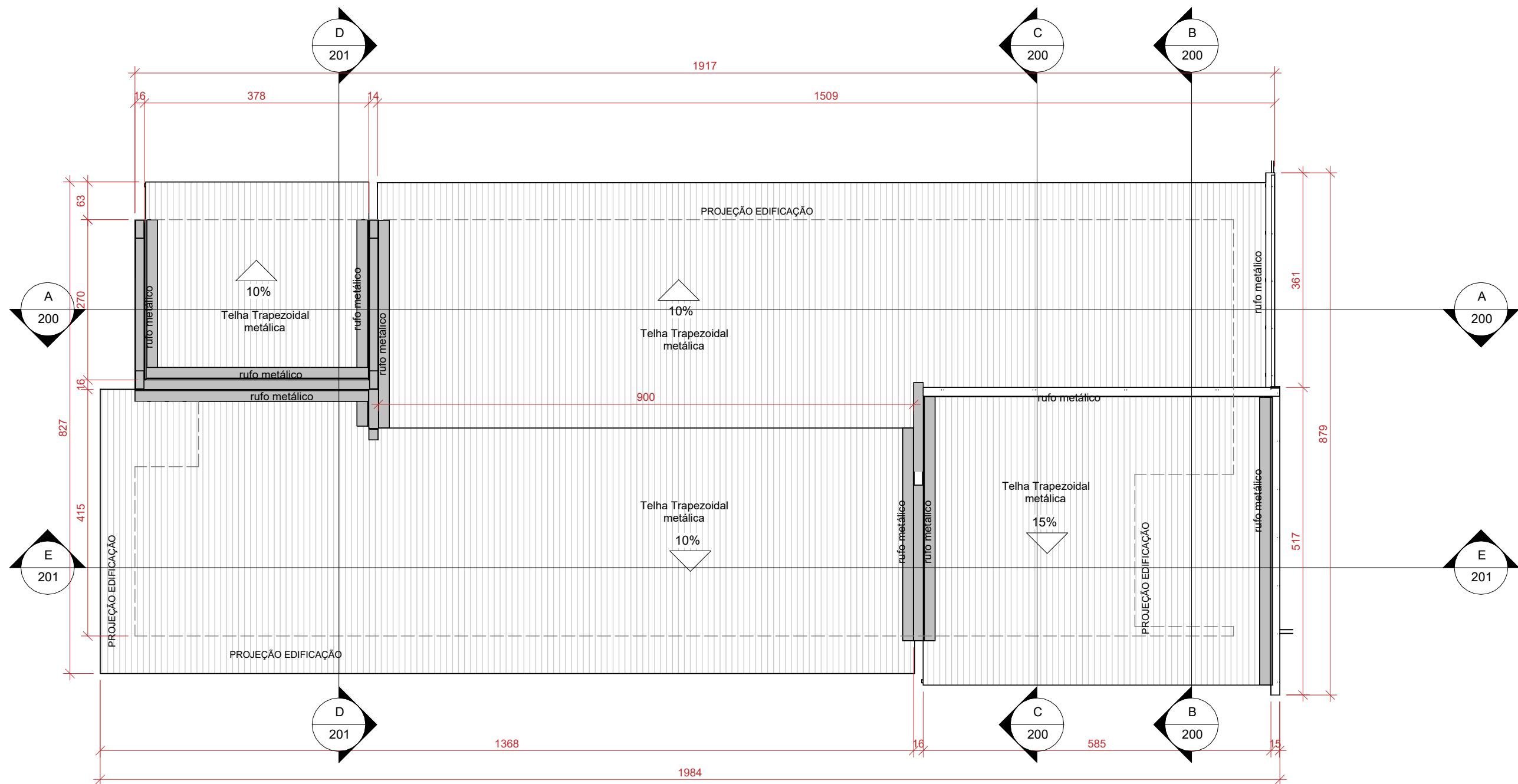

101 - Planta de Cobertura  
ESCALA: 1 : 75

CONSELHO TUTELAR		ARQUITETURA		101	
		Projeto Execuivo			
<div><div><div>SEINFRA</div><div>Secretaria de Estado da Infraestrutura</div></div><div><div>GOV. DE GOIÁS</div><div>O ESTADO QUE DÁ CERTO</div></div></div> <div>Rua 5, nº691 - Ed. The Prime Tamandaré, Salas 2301 e 2302 - St. Oeste, Goiânia - Goiás CEP: 74.115-060</div>		Endereço: Ver endereço na PRANCHA 004- IMPLANTAÇÃO (que contém as informações específicas do município)		03/09/2025	
		Área do Lote: Ver tabela de Áreas na PRANCHA 004	Área Construída: 129.51 m²		
		Conteúdo: Planta de Cobertura;			DESENHO:  GEPFH

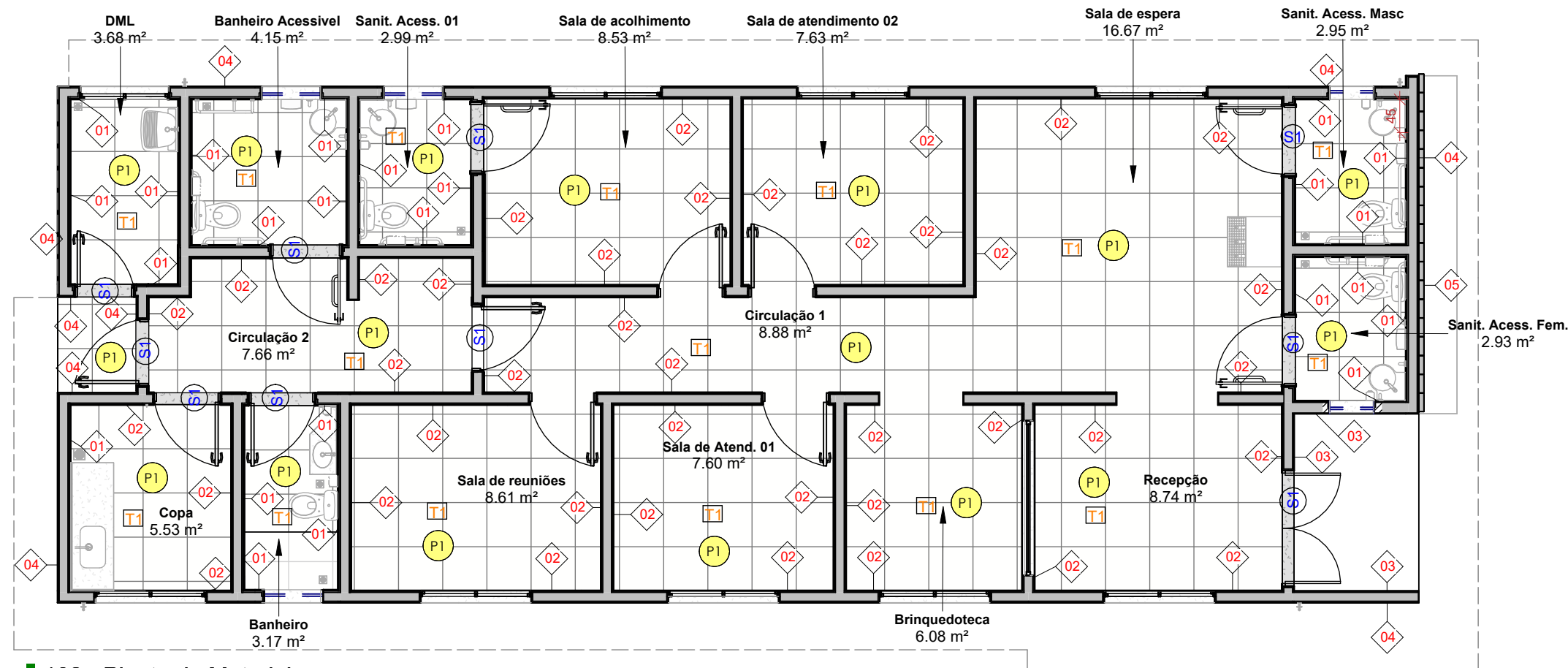

## 102 - Planta de Materiais

ESCALA: 1 : 75

LEGENDA GERAL	
	Identificador de acessório
	Identificador do tipo de revestimento ou pintura de parede
	Identificador do tipo de piso / rodapé
	Identificador do tipo de louças / metais
	Início e sentido da paginação piso ou parede
	Segue paginação de um ambiente para o outro de piso ou parede
	Nível do piso após assentado (Nível Acabado)

## LEGENDA DE MATERIAIS E ACABAMENTOS

NÚMERO	DESCRIÇÃO
<b>PAREDES</b>	
01	Revestimento retificado acetinado branco 30x40cm
02	Pintura látex acrílica fosca cor Branco Gelo
03	Pintura texturizada cor verde - orgânico
04	Pintura texturizada cor Centeio
05	Elemento vazado Reto Quadrado (18x18x7cm) cor natural da cerâmica
<b>PISOS</b>	
P1	Piso Porcelanato retificado acetinado antiderrapante cor cinza médio 60x60cm
P2	Piso em Concreto Desempenado 5cm com acabamento em tinta poliesportiva cinza
S1	Soleira em Granito Branco Siena
<b>FORRO</b>	
T1	Gesso Acartonado - 3cm - Pintura Branco Neve

01. AS CALÇADAS E OS PISOS EM CONCRETO DESEMPENADO 5cm DEVERÃO SER EXECUTADOS COM CAIMENTO EM DIREÇÃO AO TERRENO E RECEBERÃO PINTURA COM TINTA POLIESPORTIVA, ACABAMENTO FOSCO, EM 2 DEMÃOS, COR: CINZA.  
A RAMPA DE ACESSO E AS CALÇADAS RAMPADAS EM CONCRETO DESEMPENADO 5cm DEVERÃO TER INCLINAÇÃO MÍNIMA DE 3% E INCLINAÇÃO MÁXIMA DE 8,33%. DEVERÃO RECEBER PINTURA COM TINTA POLIESPORTIVA, ACABAMENTO FOSCO, EM 2 DEMÃOS, COR: CINZA.

02. AS SOLEIRAS DEVERÃO SER EM GRANITO BRANCO SIENA E=2cm COM POLIMENTO, IMPERMEABILIZADAS COM CONTRAPISO.

03. O PISO INTERNO SERÁ PORCELANATO 60x60cm RETIFICADO ACABAMENTO ACETINADO, ANTIDERRAPANTE, COR: CINZA MÉDIO. ASSENTAR RODAPÉ H=10cm EM MESMO ACABAMENTO DE PORCELANATO QUE O PISO, NOS AMBIENTES SEM REVESTIMENTO CERÂMICO.

04. AS PAREDES DAS ÁREAS MOLHADAS EM REVESTIMENTO CERÂMICA 30x40cm, RETIFICADO, ACETINADO, COR: BRANCO ASSENTADOS NA HORIZONTAL ATÉ A ALTURA DA LAJE. AS DEMAIS PAREDES INTERNAS RECEBERÃO PINTURA COM TINTA LÁTEX ACRÍLICA FOSCA EM 3 DEMÃOS COM SELADOR ACRÍLICO, COR: BRANCO GELO.

05. NA FACHADA PRINCIPAL TEM-SE A APLICAÇÃO DE PAREDES COM COBOGÓ RÚSTICO RETO QUADRADO 18x18x7cm COR NATURAL DA CERÂMICA. AS DEMAIS PAREDES EXTERNAS DEVERÃO RECEBER PINTURA ACRÍLICA TEXTURIZADA, NA COR CENTEIO COMO INDICADO NO PROJETO;

06. FORRO DE GESSO ACARTONADO COM PINTURA COR: BRANCO NEVE;

07. CONFERIR TODAS AS MEDIDAS NO LOCAL.

## QUADRO ESPELHOS

Comentários	Comprimento	Altura
Banheiro Funcionários	0.93	1.00
Sanitário Acessível Feminino	0.45	1.00
Sanitário Acessível Masculino	0.45	1.00
Banheiro Acessível	0.45	1.00
Sanitário Acessível 01	0.45	1.00

## CONSELHO TUTELAR

SEINFRA  
Secretaria de Estado  
da Infraestrutura



Rua 5, nº691 - Ed. The Prime Tamandaré, Salas 2301 e 2302 - St. Oeste, Goiânia - Goiás CEP: 74.115-060

## ARQUITETURA

Projeto Executivo

Endereço:

Ver endereço na PRANCHA 004- IMPLANTAÇÃO (que contém as informações específicas do município)

Área do Lote:

Ver tabela de Áreas na PRANCHA 004

Área Construída:

129.51 m²

Conteúdo:

Planta de Materiais; Legenda de Materiais e Acabamentos;

102

Data de Emissão:

03/09/2025

DESENHO:

GEPPH





QUADRO DE ÁREAS-DETALHAMENTO	
AMBIENTE	ÁREA ÚTIL
Copa	5.53 m²
Banheiro	3.17 m²
Sala de reuniões	8.61 m²
Sala de Atend. 01	7.60 m²
Brinquedoteca	6.08 m²
Recepção	8.74 m²
Sala de espera	16.67 m²
Circulação 1	8.88 m²
Sala de atendimento 02	7.63 m²
Sala de acolhimento	8.53 m²
Sanit. Acess. 01	2.99 m²
Banheiro Acessível	4.15 m²
DML	3.68 m²
Circulação 2	7.66 m²
Sanit. Acess. Masc	2.95 m²
Sanit. Acess. Fem.	2.93 m²
Hall	1.39 m²
Hall de Entrada	4.07 m²
<b>TOTAL ÁREA ÚTIL</b>	<b>111.26 m²</b>

CONSELHO TUTELAR		ARQUITETURA		103
<div><div>SEINFRA</div><div>Secretaria de Estado da Infraestrutura</div></div> <div><div>GOV. DE GOIÁS</div><div>O ESTADO QUE DÁ CERTO</div></div>		Projeto Executivo		
		Endereço: Ver endereço na PRANCHA 004- IMPLANTAÇÃO (que contém as informações específicas do município)		
		Área do Lote: Ver tabela de Áreas na PRANCHA 004	Área Construída: 129.51 m²	
Rua 5, nº691 - Ed. The Prime Tamandaré, Salas 2301 e 2302 - St. Oeste, Goiânia - Goiás CEP: 74.115-060		Conteúdo: Planta de Paginação de Piso; Legenda;		DESENHO:  GEPFH

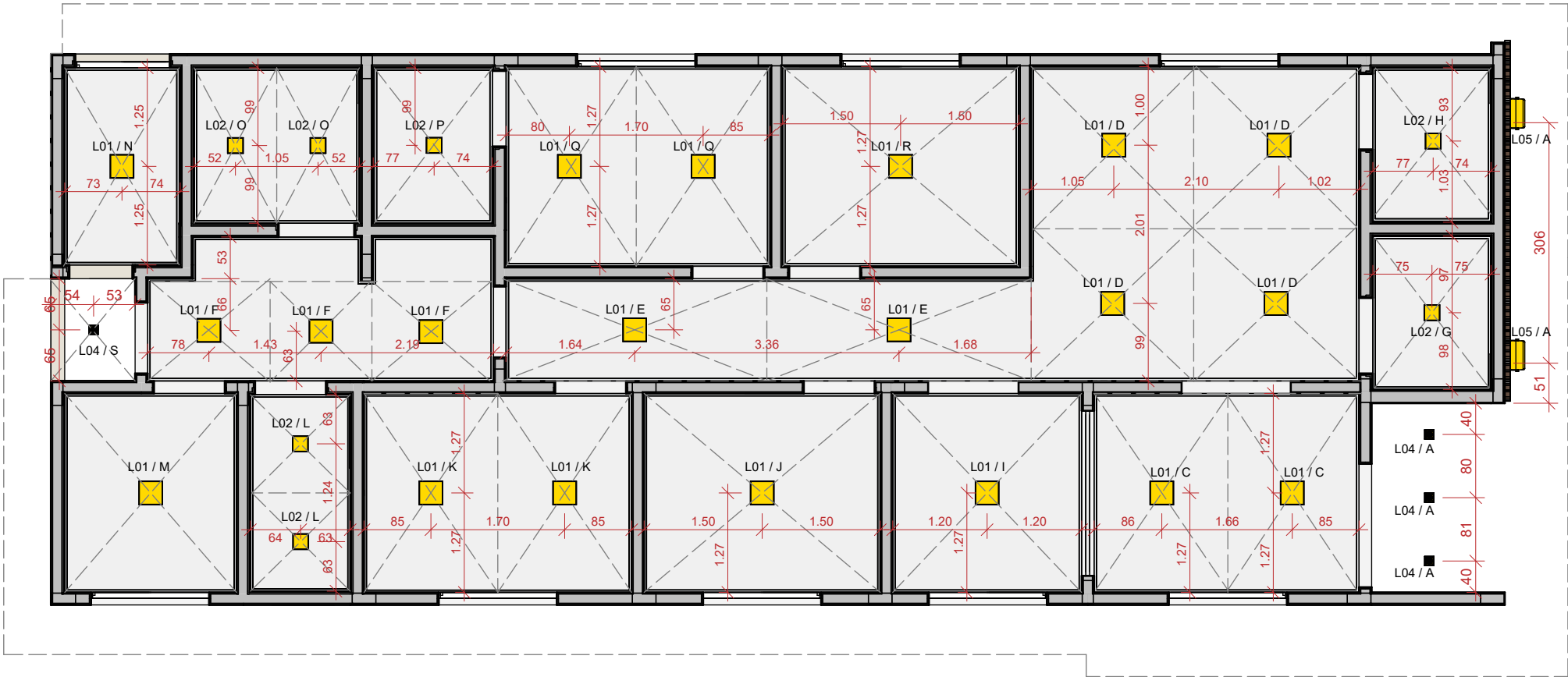

103 - Planta Luminotécnico  
ESCALA: 1 : 75

Tabela de luminárias						
ID	Descrição	Lâmpada	QTD	Watts	temperatura de cor	Local de Instalação
L01	Painel de LED, 30 x 30 cm, branco, embutir	LED	20	24W	4000K	Forro de gesso
L02	Painel de LED, 20 x 20 cm, branco, embutir	LED	7	18W	4000K	Forro de gesso
L03	Arandela tartagura	LED, E27	10	20W	4000K	Muro h=180cm
L04	Spot de sobrepor, recuado direcionavel, LED, Preto	LED, PAR20	4	20W	4000K	Estrutura do telhado
L05	Refletor LED	LED	2	50W	6500K	Pareda da fachada

**IMPORTANTE:**  
1. CONFERIR TODAS AS MEDIDAS NO LOCAL.  
2. AS INFORMAÇÕES REFEREM-SE À VALOR EXATOS DE PROJETOS.  
3. OS PONTOS DE ILUMINAÇÃO EXTERNOS DEVERÃO SEGUIR O PROJETO ELÉTRICO.

CONSELHO TUTELAR		ARQUITETURA		104
		Projeto Execuivo		
<div><div><div>SEINFRA</div><div>Secretaria de Estado da Infraestrutura</div></div><div><div>GOV. DE GOIÁS</div><div>O ESTADO QUE DÁ CERTO</div></div></div>		Endereço: Ver endereço na PRANCHA 004- IMPLANTAÇÃO (que contém as informações específicas do município)		
Rua 5, nº691 - Ed. The Prime Tamandaré, Salas 2301 e 2302 - St. Oeste, Goiânia - Goiás CEP: 74.115-060		Área do Lote: Ver tabela de Áreas na PRANCHA 004	Área Construída: 129.51 m²	Data de Emissão: 03/09/2025
		Conteúdo: Planta Luminotécnico; Tabela de luminárias;		DESENHO:  GEPH



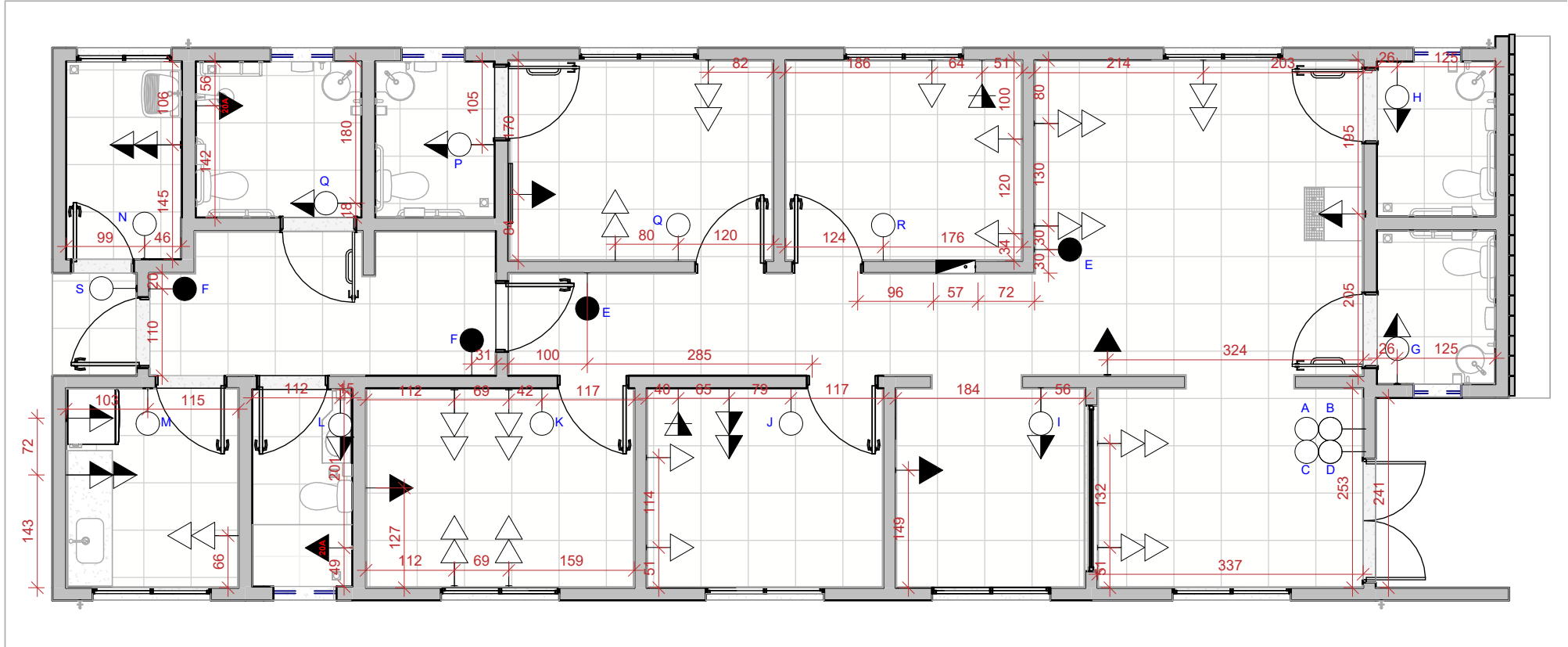

104 - Planta de Pontos elétricos  
ESCALA: 1 : 75

LEGENDA - PONTOS ELÉTRICOS			
LEG.	DESCRIÇÃO	LOCAL	ALT.
	INTERRUPTOR SIMPLES	PAREDE	1,10m
	QUADRO DE DISTRIBUIÇÃO DE BAIXA TENSÃO	PAREDE	1,50m
	PONTO DE TOMADA BAIXA EM CAIXA 4x2"	PAREDE	0,30m
	PONTO DE TOMADA DUPLA BAIXA EM CAIXA 4x2"	PAREDE	0,30m
	PONTO DE TOMADA ALTA 20A EM CAIXA 4x2"	PAREDE	2,40m
	PONTO DE TOMADA ALTA 10A EM CAIXA 4x2"	PAREDE	2,00m
	PONTO DE TOMADA MÉDIA EM CAIXA 4x2"	PAREDE	1,10m
	PONTO DE TOMADA MÉDIA DUPLA EM CAIXA 4x2"	PAREDE	1,10m
	INTERRUPTOR + TOMADA MÉDIA EM CAIXA 4x2"	PAREDE	1,10m
	PONTO DE TELEFONE	PAREDE	1,10m

LEGENDA INTERRUPTORES		
	INTERRUPTOR SIMPLES	LIGAÇÃO INDIVIDUAL POR AMBIENTE
	INTERRUPTOR DUPLO	LIGAÇÃO DAS LUMINÁRIAS L4 E L5 (FACHADA) E L3 (MURO)
	INTERRUPTOR DUPLO	LIGAÇÃO DAS LUMINÁRIAS L1 (RECEPÇÃO) E L1 (SALA DE ESPERA)
	INTERRUPTOR PARALELO	LIGAÇÃO DAS LUMINÁRIAS L1 (CIRCULAÇÃO 1)
	INTERRUPTOR PARALELO	LIGAÇÃO DAS LUMINÁRIAS L1 (CIRCULAÇÃO 2)

**IMPORTANTE:**  
1. CONFERIR TODAS AS MEDIDAS NO LOCAL.  
2. AS INFORMAÇÕES REFEREM-SE À VALOR EXATOS DE PROJETOS.  
3. A LOCAÇÃO E O DIMENSIONAMENTO DO CONJUNTO DE CAPTAÇÃO E CONDUÇÃO (FOSSA SÉPTICA E SUMIDOURO) DEVERÃO SEGUIR AOS PROJETOS ESPECÍFICOS.  
4. A CONSTRUÇÃO E A INSTALAÇÃO DOS MEDIDORES DEVERÁ SEGUIR ÀS RECOMENDAÇÕES DAS NORMAS ESPECÍFICAS.  
5. NO PROJETO ELÉTRICO DEVERÁ SEGUIR O PROJETO ESPECÍFICO.

CONSELHO TUTELAR		ARQUITETURA		105
		Projeto Execuivo		
<div><div><div>SEINFRA</div><div>Secretaria de Estado da Infraestrutura</div></div><div><div><div><div></div><div></div><div></div><div></div><div></div><div></div></div><div>GOV. DE GOIÁS</div><div>O ESTADO QUE DÁ CERTO</div></div></div></div> <div>Rua 5, nº691 - Ed. The Prime Tamandaré, Salas 2301 e 2302 - St. Oeste, Goiânia - Goiás CEP: 74.115-060</div>		Endereço: Ver endereço na PRANCHA 004- IMPLANTAÇÃO (que contém as informações específicas do município)		
		Área do Lote: Ver tabela de Áreas na PRANCHA 004	Área Construída: 129.51 m²	Data de Emissão: 03/09/2025
		Conteúdo: Planta de pontos elétricos; Quadro de Legendas;		DESENHO:  GEPPH

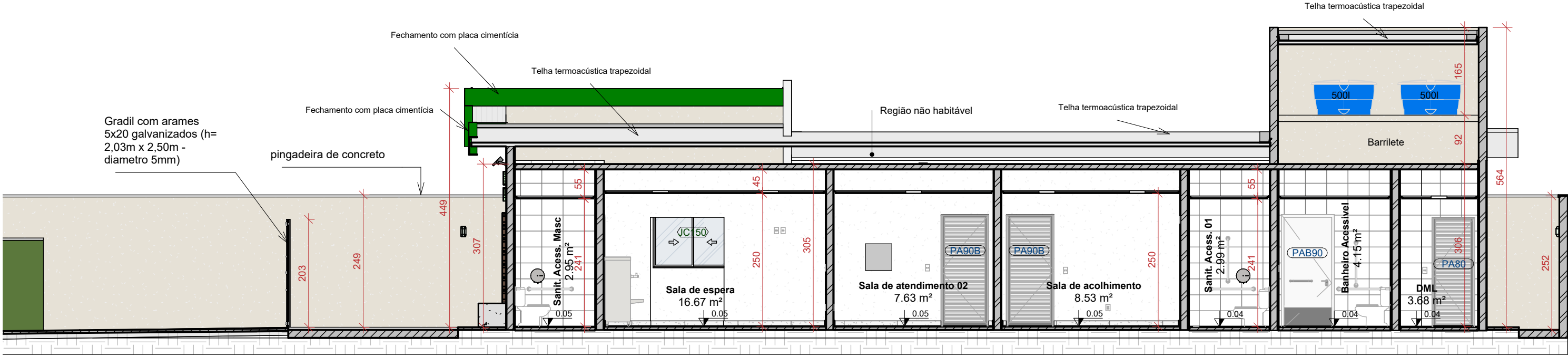

Corte AA  
ESCALA: 1 : 75

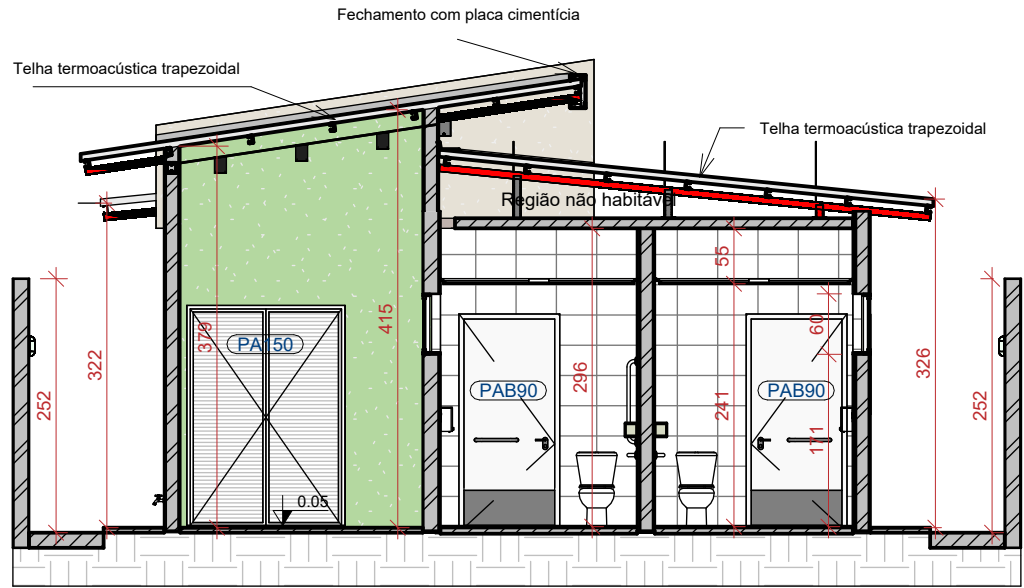

Corte BB  
ESCALA: 1 : 75

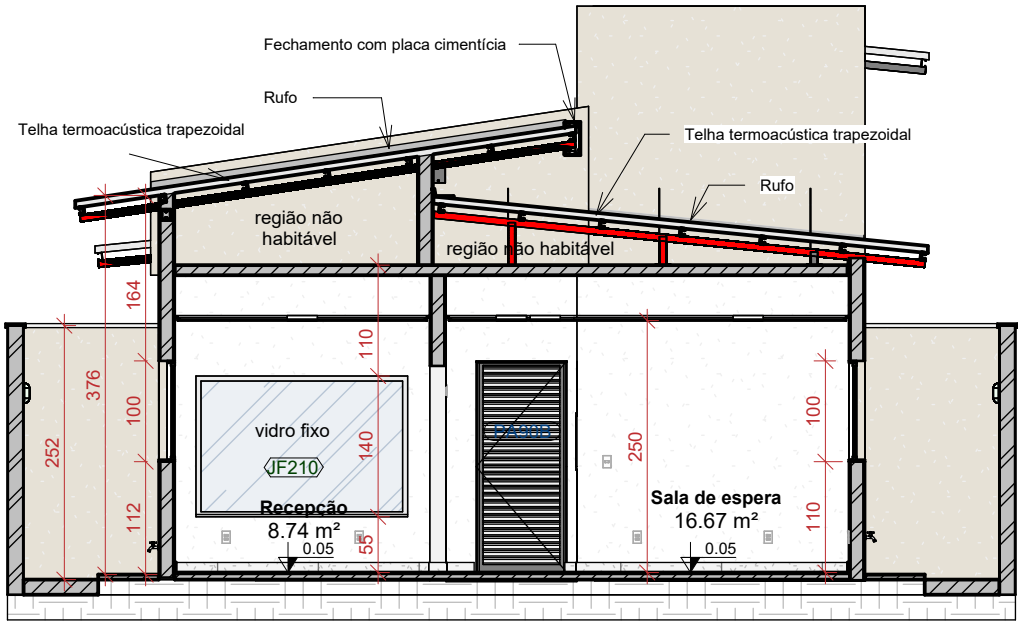

Corte CC  
ESCALA: 1 : 75

CONSELHO TUTELAR		ARQUITETURA		200
		Projeto Execuivo		
<div><div><div>SEINFRA</div><div>Secretaria de Estado da Infraestrutura</div></div><div><div>GOV. DE GOIÁS</div><div>O ESTADO QUE DÁ CERTO</div></div></div> <div>Rua 5, nº691 - Ed. The Prime Tamandaré, Salas 2301 e 2302 - St. Oeste, Goiânia - Goiás CEP: 74.115-060</div>		Endereço: Ver endereço na PRANCHA 004- IMPLANTAÇÃO (que contém as informações específicas do município)		
		Área do Lote: Ver tabela de Áreas na PRANCHA 004	Área Construída: 129.51 m²	Data de Emissão: 03/09/2025
		Conteúdo: Corte AA; Corte BB; Corte CC;		DESENHO: GEPFH



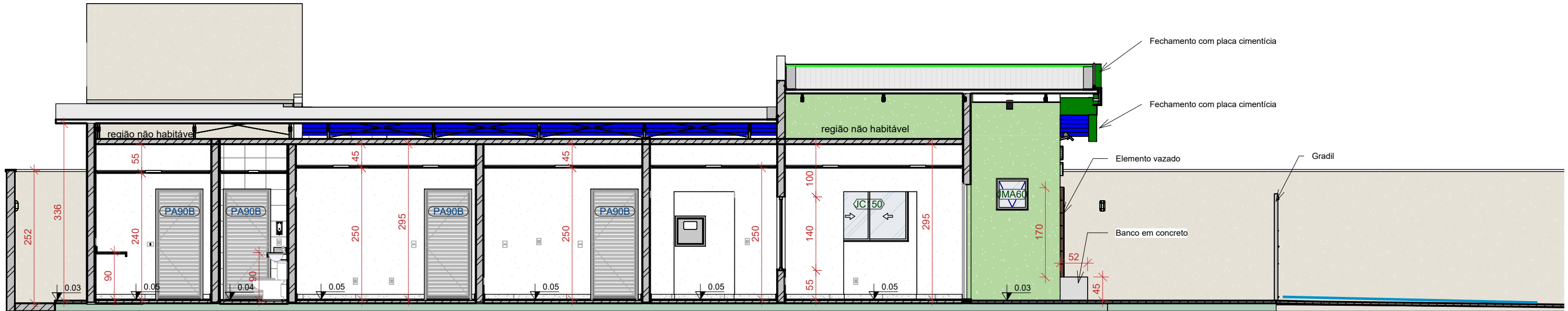

Corte EE  
ESCALA: 1 : 75

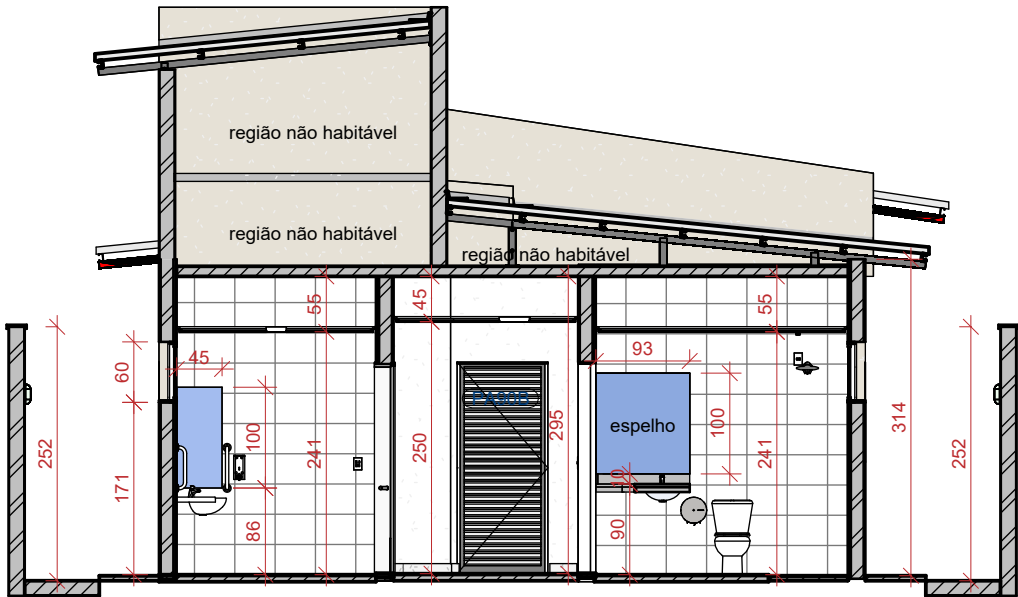

Corte DD  
ESCALA: 1 : 75

CONSELHO TUTELAR		ARQUITETURA		201
		Projeto Execuivo		
<div><div><div>SEINFRA</div><div>Secretaria de Estado da Infraestrutura</div></div><div><div>GOV. DE GOIÁS</div><div>O ESTADO QUE DÁ CERTO</div></div></div> <div>Rua 5, nº691 - Ed. The Prime Tamandaré, Salas 2301 e 2302 - St. Oeste, Goiânia - Goiás CEP: 74.115-060</div>		Endereço: Ver endereço na PRANCHA 004- IMPLANTAÇÃO (que contém as informações específicas do município)		
		Área do Lote: Ver tabela de Áreas na PRANCHA 004	Área Construída: 129.51 m²	
		Data de Emissão: 03/09/2025		
		DESENHO:  GEPPH		

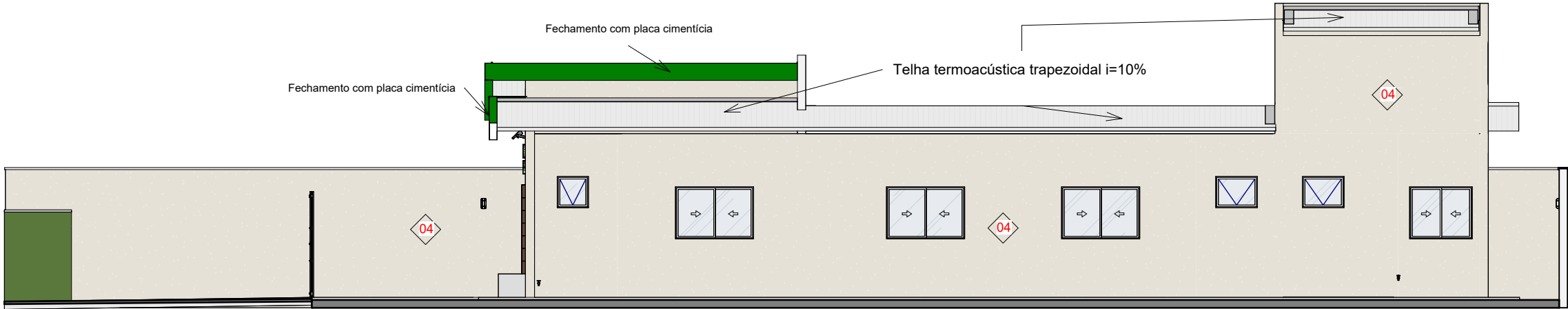

Fachada Lateral Esquerda

ESCALA: 1 : 100

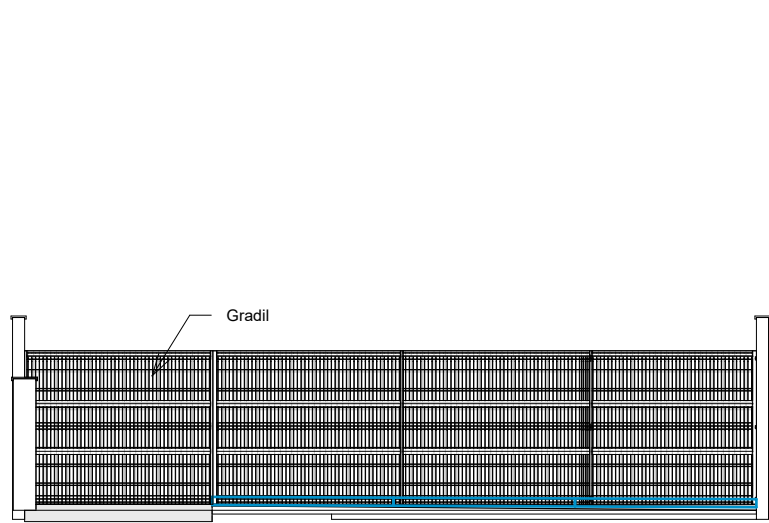

Fachada Frontal com Gradil

ESCALA: 1 : 100

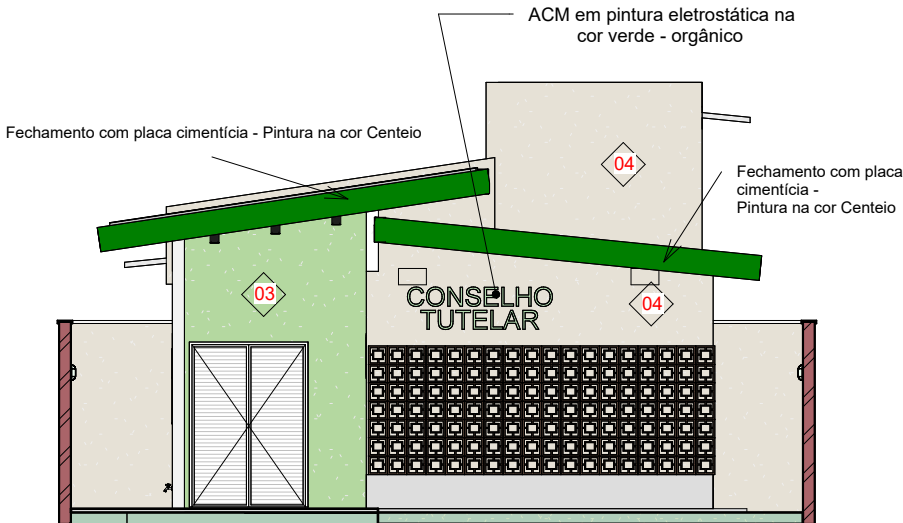

Fachada Frontal

ESCALA: 1 : 100

LEGENDA DE MATERIAIS E ACABAMENTOS	
NÚMERO	DESCRIÇÃO
<b>PAREDES</b>	
01	Revestimento retificado acetinado branco 30x40cm
02	Pintura látex acrílica fosca cor Branco Gelo
03	Pintura texturizada cor verde - orgânico
04	Pintura texturizada cor Centeio
05	Elemento vazado Reto Quadrado (18x18x7cm) cor natural da cerâmica
<b>PISOS</b>	
P1	Piso Porcelanato retificado acetinado antiderrapante cor cinza médio 60x60cm
P2	Piso em Concreto Desempenado 5cm com acabamento em tinta poliesportiva cinza
S1	Soleira em Granito Branco Siena
<b>FORRO</b>	
T1	Gesso Acartonado - 3cm - Pintura Branco Neve

CONSELHO TUTELAR		ARQUITETURA		300
		Projeto Execuivo		
<div><div><div>SEINFRA</div><div>Secretaria de Estado da Infraestrutura</div></div><div><div>GOV. DE GOIÁS</div><div>O ESTADO QUE DÁ CERTO</div></div></div>		Endereço: Ver endereço na PRANCHA 004- IMPLANTAÇÃO (que contém as informações específicas do município)		
Rua 5, nº691 - Ed. The Prime Tamandaré, Salas 2301 e 2302 - St. Oeste, Goiânia - Goiás CEP: 74.115-060		Área do Lote: Ver tabela de Áreas na PRANCHA 004	Área Construída: 129.51 m²	Data de Emissão: 03/09/2025
		Conteúdo: Fachada Lateral Esquerda;		DESENHO:  GEPPH



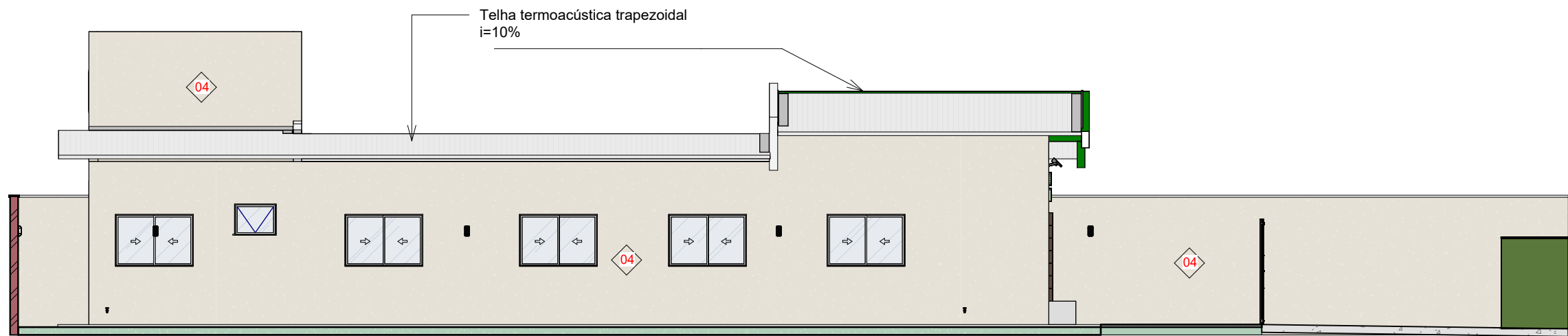

Fachada Lateral Direita

ESCALA: 1 : 100

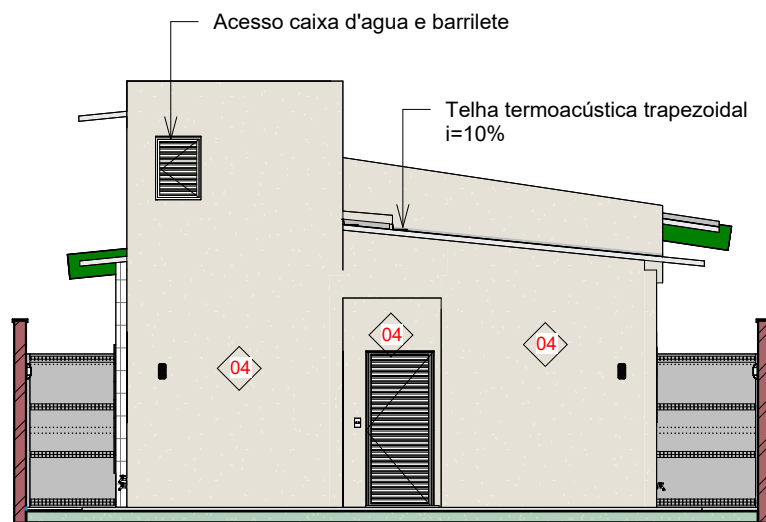

Fachada Posterior

ESCALA: 1 : 100

### LEGENDA DE MATERIAIS E ACABAMENTOS

NÚMERO	DESCRIÇÃO
	<b>PAREDES</b>
01	Revestimento retificado acetinado branco 30x40cm
02	Pintura látex acrílica fosca cor Branco Gelo
03	Pintura texturizada cor verde - orgânico
04	Pintura texturizada cor Centeio
05	Elemento vazado Reto Quadrado (18x18x7cm) cor natural da cerâmica
	<b>PISOS</b>
P1	Piso Porcelanato retificado acetinado antiderrapante cor cinza médio 60x60cm
P2	Piso em Concreto Desempenado 5cm com acabamento em tinta poliesportiva cinza
S1	Soleira em Granito Branco Siena
	<b>FORRO</b>
T1	Gesso Acartonado - 3cm - Pintura Branco Neve

### CONSELHO TUTELAR

SEINFRA  
Secretaria de Estado  
da Infraestrutura



Rua 5, nº691 - Ed. The Prime Tamandaré, Salas 2301 e 2302 - St. Oeste, Goiânia - Goiás CEP: 74.115-060

### ARQUITETURA

Projeto Execuivo

Endereço:

Ver endereço na PRANCHA 004- IMPLANTAÇÃO (que contém as informações específicas do município)

Área do Lote:

Ver tabela de Áreas na PRANCHA 004

Área Construída:

129.51 m²

Conteúdo:

Fachada Lateral Direita; Fachada Posterior;

Data de Emissão:

03/09/2025

DESENHO:

GEPPH

301

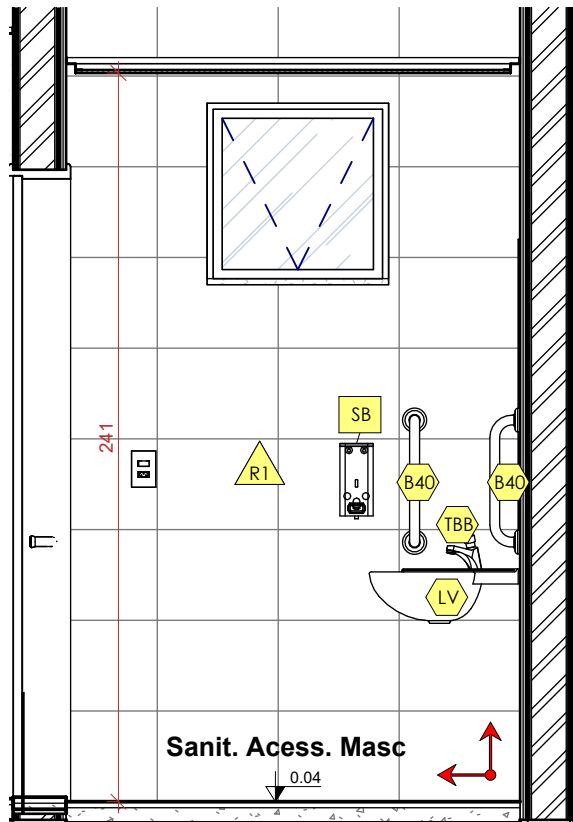

**Sanit. Acess. Masc - a**  
ESCALA: 1 : 25

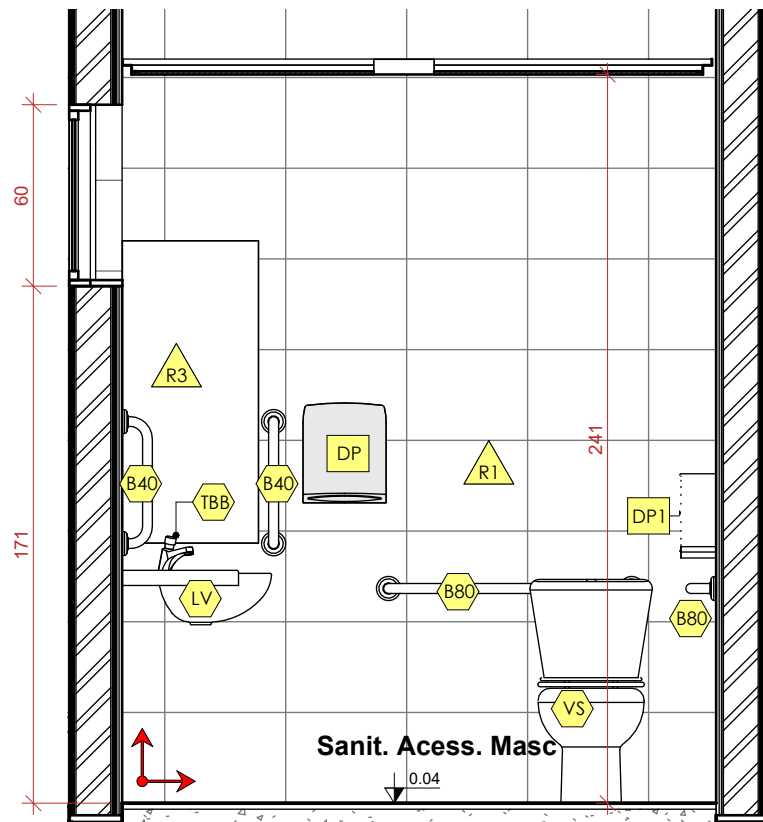

**Sanit. Acess. Masc - b**  
ESCALA: 1 : 25

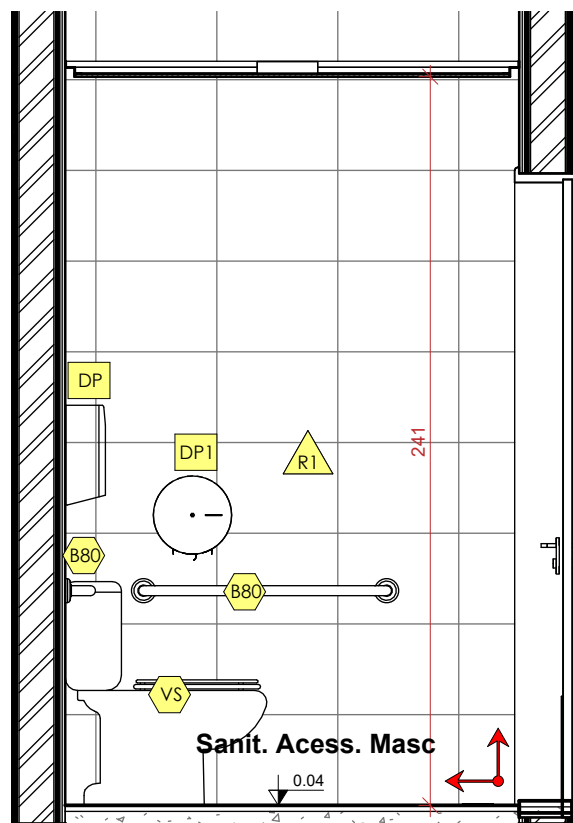

**Sanit. Acess. Masc - c**  
ESCALA: 1 : 25

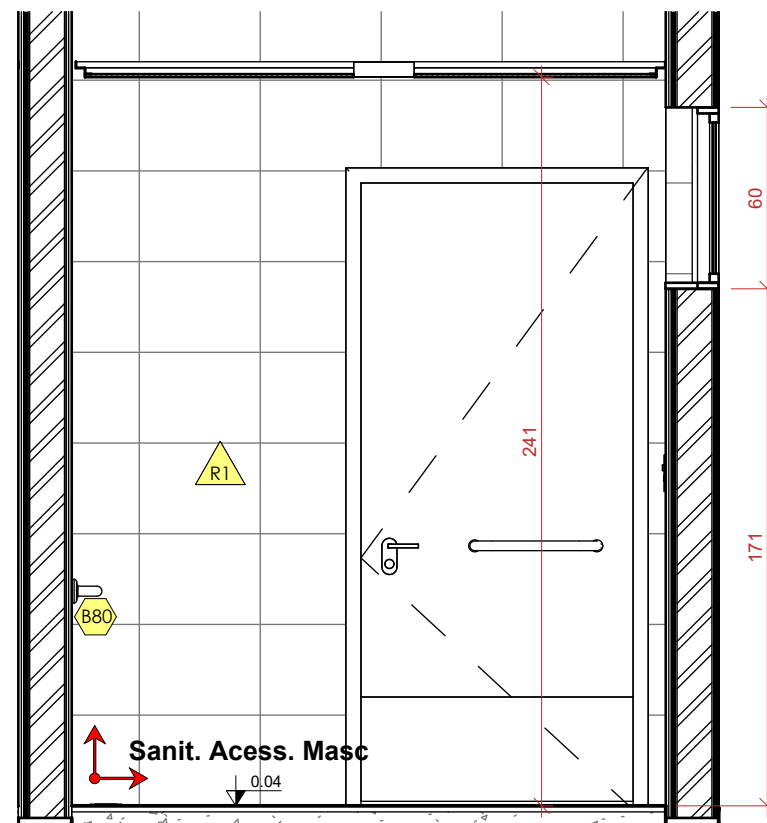

**Sanit. Acess. Masc - d**  
ESCALA: 1 : 25

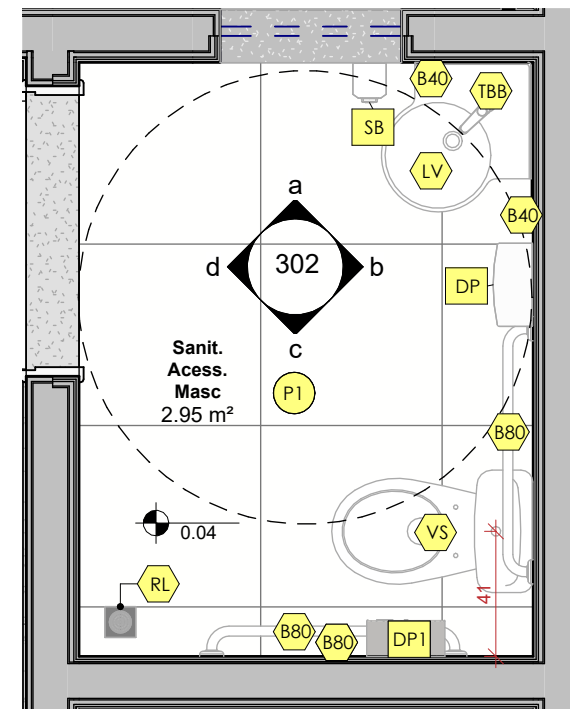

**Planta Sanit. Acess. Masc.**  
ESCALA: 1 : 25

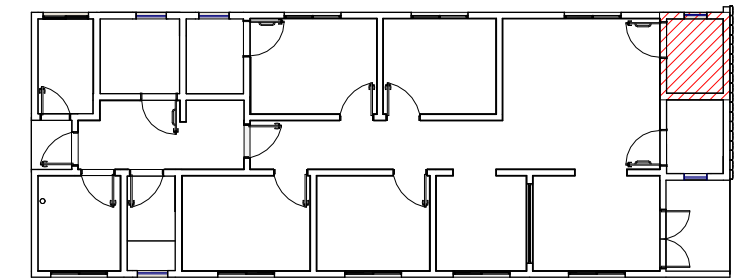

**600 - Mapa de Paginação- Sant. Acess. Masc.**  
ESCALA: 1 : 200

Tabela de peça hidrossanitária	
Marca de tipo	Comentários de tipos
B40	Barra de apoio reta em aço inox polido comprimento 70cm
B80	Barra de apoio reta em aço inox polido comprimento 80cm
CH	Chuveiro elétrico, 220V, na cor Branco
LV	Cuba de louça de embuir oval média
PIA	Cuba de embutir em aço inox
RL	Ralo
TA	Torneira de mesa para pia diâmetro de 1/2" -Bica Móvel
TBB	Torneira de mesa com fechamento automático temporizado para Lavatório
TQ	Tanque de louça com coluna tamanho médio
TTQ	Torneira de parede para tanque com arejador
VS	Vaso sanitário com caixa acoplada com duplo acionamento

TABELA PISO		
ID	Descrição	Rejunte
P1	PISO CERÂMICO 60x60, ACETINADO	Acrílico branco

TABELA PAREDE		
ID	Descrição	Rejunte
R1	01	Acrílico Branco
R2	02	
R3	ESPELHO	

Tabela de Acessórios	
Marca de tipo	Comentários de tipos
DP	Dispenser plástico para papel toalha
DP1	Dispenser Plástico para papel higiênico
SB	Dispenser plástico para sabonete líquido

LEGENDA GERAL	
	Identificador de acessório
	Identificador do tipo de revestimento ou pintura de parede
	Identificador do tipo de piso / rodapé
	Identificador do tipo de louças / metais
	Início e sentido da paginação piso ou parede
	Segue paginação de um ambiente para o outro de piso ou parede
	Nível do piso após assentado (Nível Acabado)

CONSELHO TUTELAR		ARQUITETURA		302
<div><div>SEINFRA</div><div>Secretaria de Estado da Infraestrutura</div></div> <div><div><div></div><div>GOV. DE GOIÁS</div><div>O ESTADO QUE DÁ CERTO</div></div></div>		Projeto Executivo		
		Endereço: Ver endereço na PRANCHA 004- IMPLANTAÇÃO (que contém as informações específicas do município)		
<div>Rua 5, nº691 - Ed. The Prime Tamandaré, Salas 2301 e 2302 - St. Oeste, Goiânia - Goiás CEP: 74.115-060</div>		Área do Lote: Ver tabela de Áreas na PRANCHA 004	Área Construída: 129.51 m²	Data de Emissão: 03/09/2025
		Conteúdo: Planta Sant. Masc.; Vista a; Vista b; Vista c; Vista d;		DESENHO: GEPH

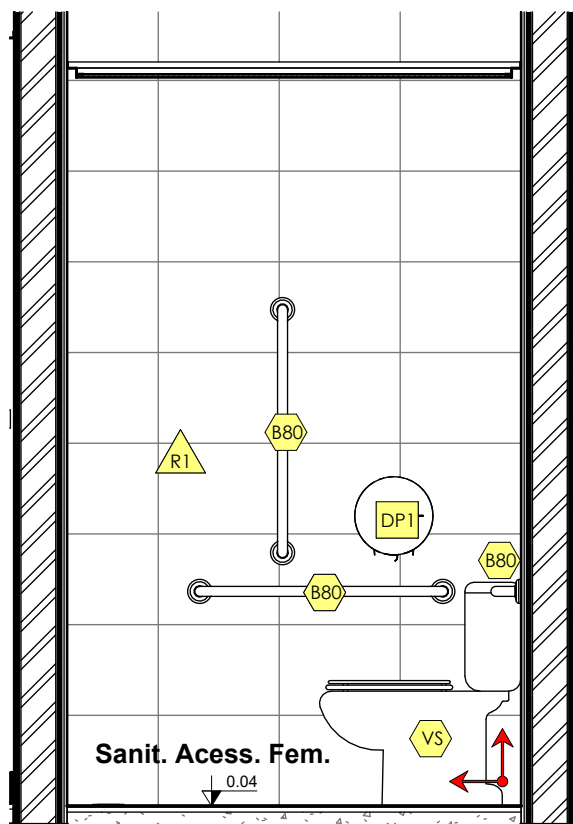

Sanit. Acess. Fem - a  
ESCALA: 1 : 25

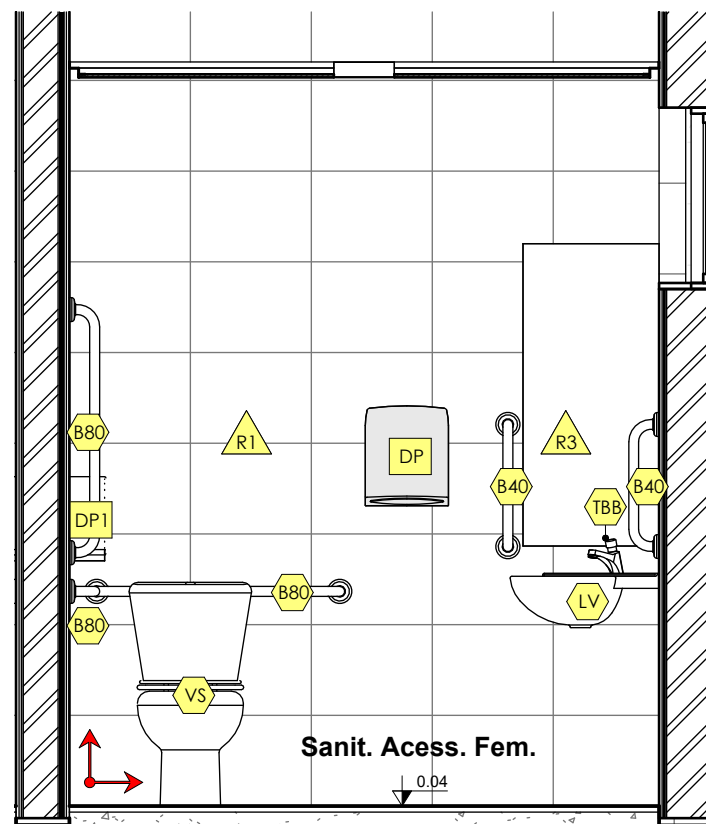

Sanit. Acess. Fem - b  
ESCALA: 1 : 25

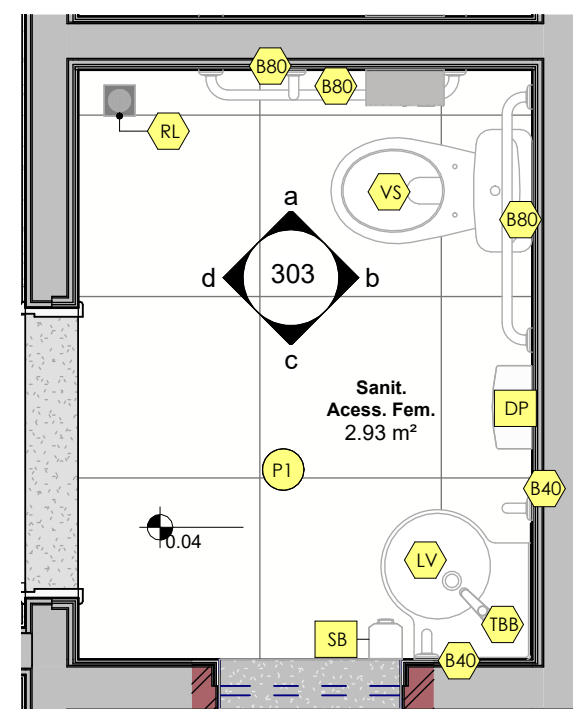

Planta - Sanit. Acess. Fem.  
ESCALA: 1 : 25

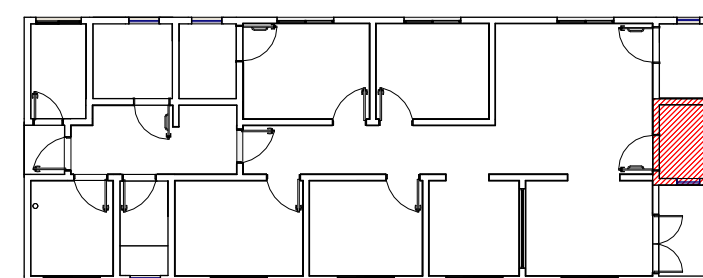

600 - Mapa de Paginação- Sant. Acess. Fem.  
ESCALA: 1 : 200

Tabela de peça hidrossanitária	
Marca de tipo	Comentários de tipos
B40	Barra de apoio reta em aço inox polido comprimento 70cm
B80	Barra de apoio reta em aço inox polido comprimento 80cm
CH	Chuveiro elétrico, 220V, na cor Branco
LV	Cuba de louça de embuir oval média
PIA	Cuba de embutir em aço inox
RL	Ralo
TA	Torneira de mesa para pia diâmetro de 1/2" -Bica Móvel
TBB	Torneira de mesa com fechamento automático temporizado para Lavatório
TQ	Tanque de louça com coluna tamanho médio
TTQ	Torneira de parede para tanque com arejador
VS	Vaso sanitário com caixa acoplada com duplo acionamento

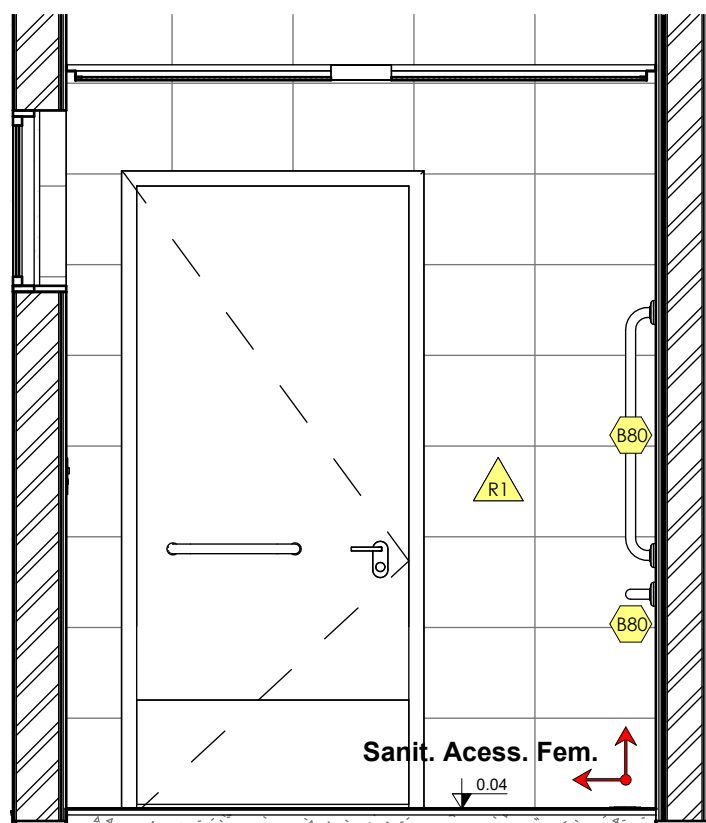

Sanit. Acess. Fem - d  
ESCALA: 1 : 25

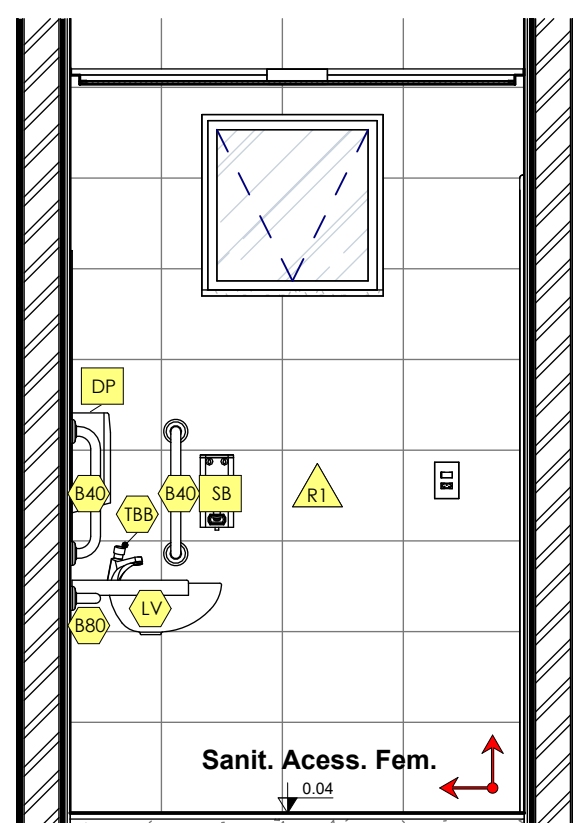

Sanit. Acess. Fem - c  
ESCALA: 1 : 25

Tabela de Acessórios	
Marca de tipo	Comentários de tipos
DP	Dispenser plástico para papel toalha
DP1	Dispenser Plástico para papel higiênico
SB	Dispenser plástico para sabonete líquido

TABELA PISO		
ID	Descrição	Rejunte
P1	PISO CERÂMICO 60x60, ACETINADO	Acrílico branco

TABELA PAREDE		
ID	Descrição	Rejunte
R1	01	Acrílico Branco
R2	02	
R3	ESPELHO	

LEGENDA GERAL	
	Identificador de acessório
	Identificador do tipo de revestimento ou pintura de parede
	Identificador do tipo de piso / rodapé
	Identificador do tipo de louças / metais
	Início e sentido da paginação piso ou parede
	Segue paginação de um ambiente para o outro de piso ou parede
	Nível do piso após assentado (Nível Acabado)

CONSELHO TUTELAR		ARQUITETURA		303
<div><div>SEINFRA</div><div>Secretaria de Estado da Infraestrutura</div></div> <div><div>GOV. DE GOIÁS</div><div>O ESTADO QUE DÁ CERTO</div></div>		Projeto Executivo		
		Endereço: Ver endereço na PRANCHA 004- IMPLANTAÇÃO (que contém as informações específicas do município)		
<div>Rua 5, nº691 - Ed. The Prime Tamandaré, Salas 2301 e 2302 - St. Oeste, Goiânia - Goiás CEP: 74.115-060</div>		Área do Lote: Ver tabela de Áreas na PRANCHA 004	Área Construída: 129.51 m²	Data de Emissão: 03/09/2025
		Conteúdo: Planta - Sanit. Acess. Fem.; Vista a; Vista b; Vista c; Vista d;		DESENHO: GEPH



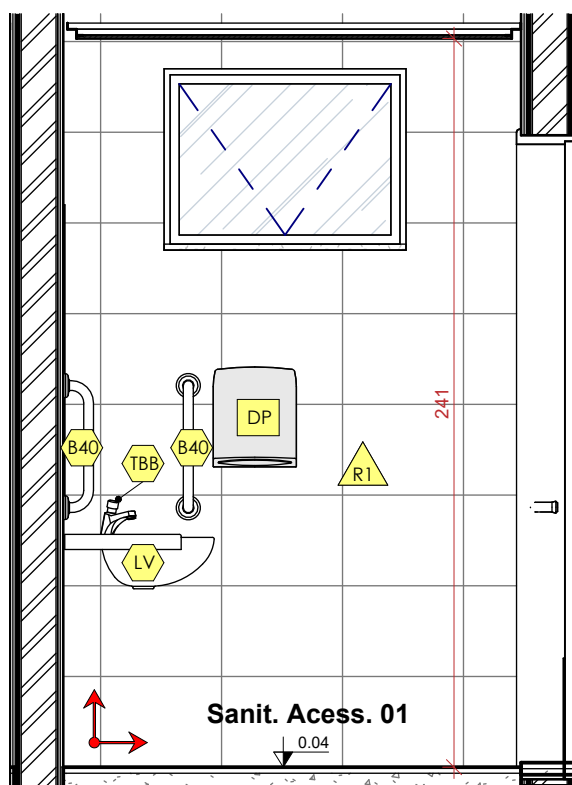

**Sanitário Acessível 01 - a**  
ESCALA: 1 : 25

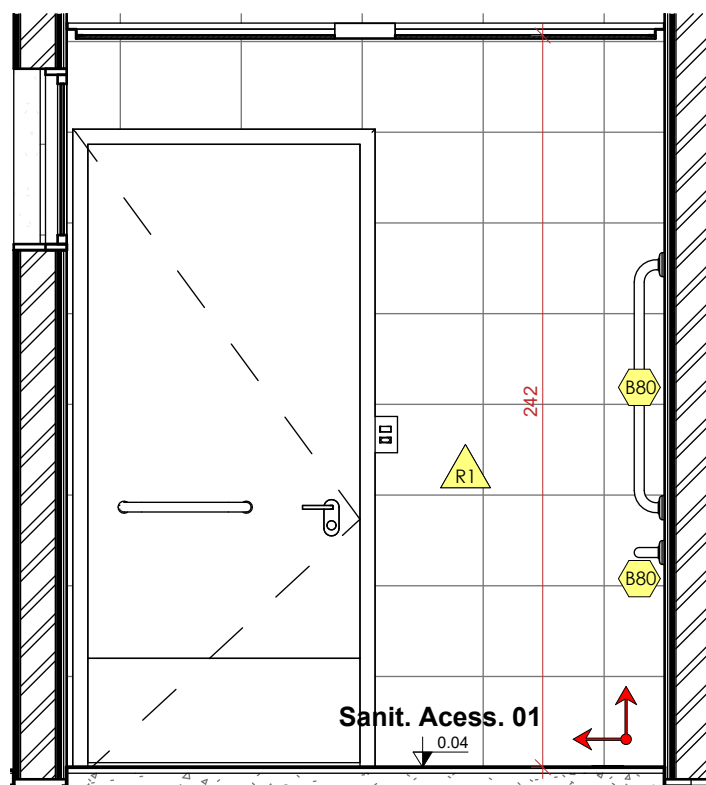

**Sanitário Acessível 01 - b**  
ESCALA: 1 : 25

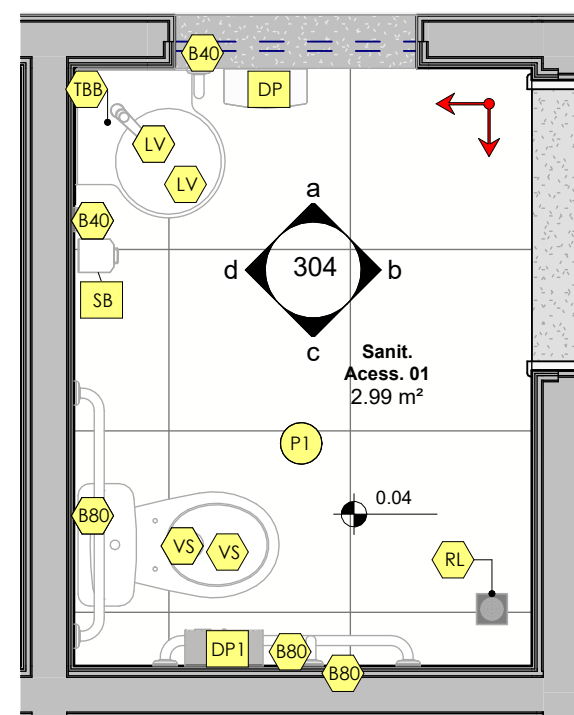

**Planta - Sanitário Acessível 01**  
ESCALA: 1 : 25

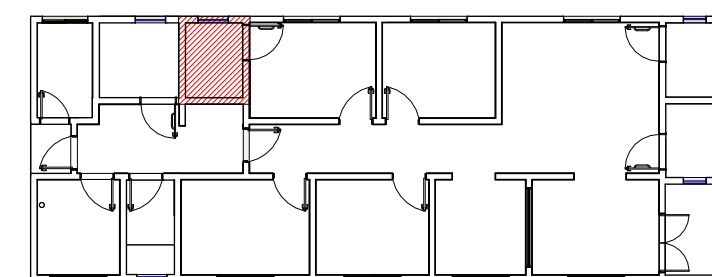

**600 - Mapa de Paginação- Sant. Acessível**  
ESCALA: 1 : 200

Tabela de peça hidrossanitária	
Marca de tipo	Comentários de tipos
B40	Barra de apoio reta em aço inox polido comprimento 70cm
B80	Barra de apoio reta em aço inox polido comprimento 80cm
CH	Chuveiro elétrico, 220V, na cor Branco
LV	Cuba de louça de embuir oval média
PIA	Cuba de embuir em aço inox
RL	Ralo
TA	Torneira de mesa para pia diâmetro de 1/2" -Bica Móvel
TBB	Torneira de mesa com fechamento automático temporizado para Lavatório
TQ	Tanque de louça com coluna tamanho médio
TTQ	Torneira de parede para tanque com arejador
VS	Vaso sanitário com caixa acoplada com duplo acionamento

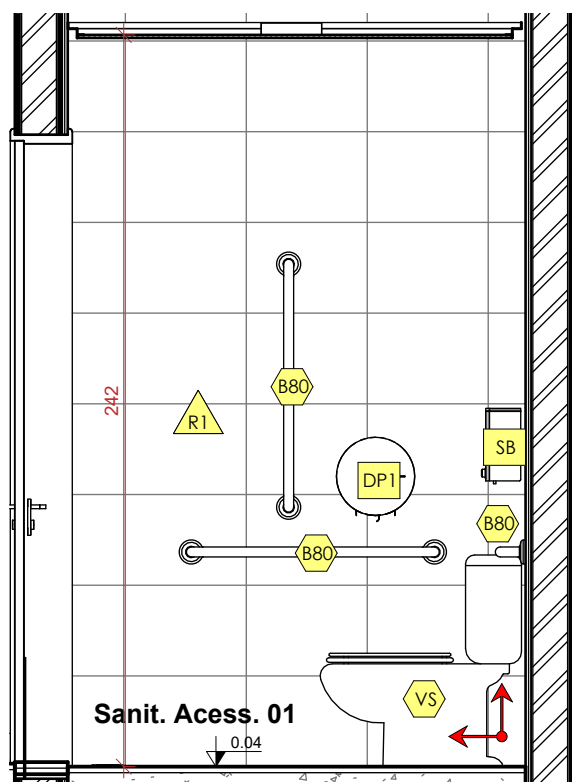

**Sanitário Acessível 01 - c**  
ESCALA: 1 : 25

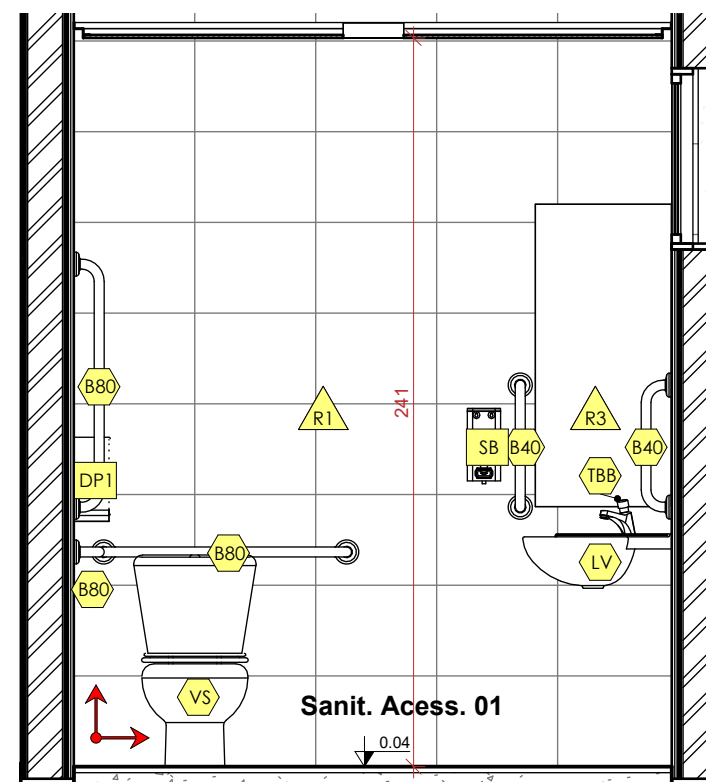

**Sanitário Acessível 01 - d**  
ESCALA: 1 : 25

Tabela de Acessórios	
Marca de tipo	Comentários de tipos
DP	Dispenser plástico para papel toalha
DP1	Dispenser Plástico para papel higiênico
SB	Dispenser plástico para sabonete líquido

TABELA PISO		
ID	Descrição	Rejunte
P1	PISO CERÂMICO 60x60, ACETINADO	Acrílico branco

TABELA PAREDE		
ID	Descrição	Rejunte
R1	01	Acrílico Branco
R2	02	
R3	ESPELHO	

LEGENDA GERAL	
	Identificador de acessório
	Identificador do tipo de revestimento ou pintura de parede
	Identificador do tipo de piso / rodapé
	Identificador do tipo de louças / metais
	Início e sentido da paginação piso ou parede
	Segue paginação de um ambiente para o outro de piso ou parede
	Nível do piso após assentado (Nível Acabado)

CONSELHO TUTELAR		ARQUITETURA		304
<div><div>SEINFRA</div><div>Secretaria de Estado da Infraestrutura</div></div> <div><div>GOV. DE GOIÁS</div><div>O ESTADO QUE DÁ CERTO</div></div>		Projeto Executivo		
		Ver endereço na PRANCHA 004- IMPLANTAÇÃO (que contém as informações específicas do município)		
<div>Rua 5, nº691 - Ed. The Prime Tamandaré, Salas 2301 e 2302 - St. Oeste, Goiânia - Goiás CEP: 74.115-060</div>		Área do Lote: Ver tabela de Áreas na PRANCHA 004	Área Construída: 129.51 m²	Data de Emissão: 03/09/2025
		Conteúdo: Planta Sanitário Acessível 01; Vista a; Vista b; Vista c; Vista d;		DESENHO: GEPH

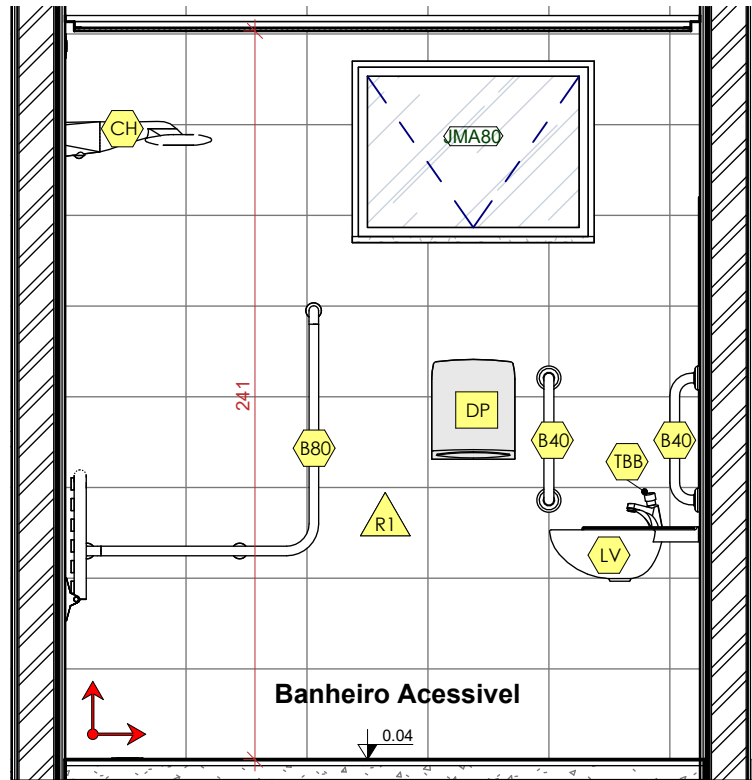

Banheiro Acessível - a

ESCALA: 1 : 25

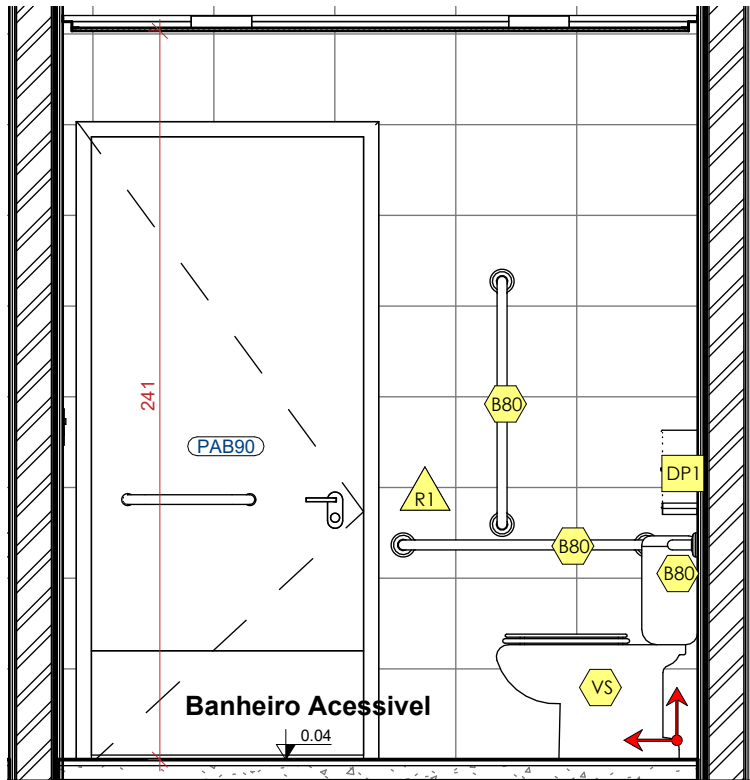

Banheiro Acessível - c

ESCALA: 1 : 25

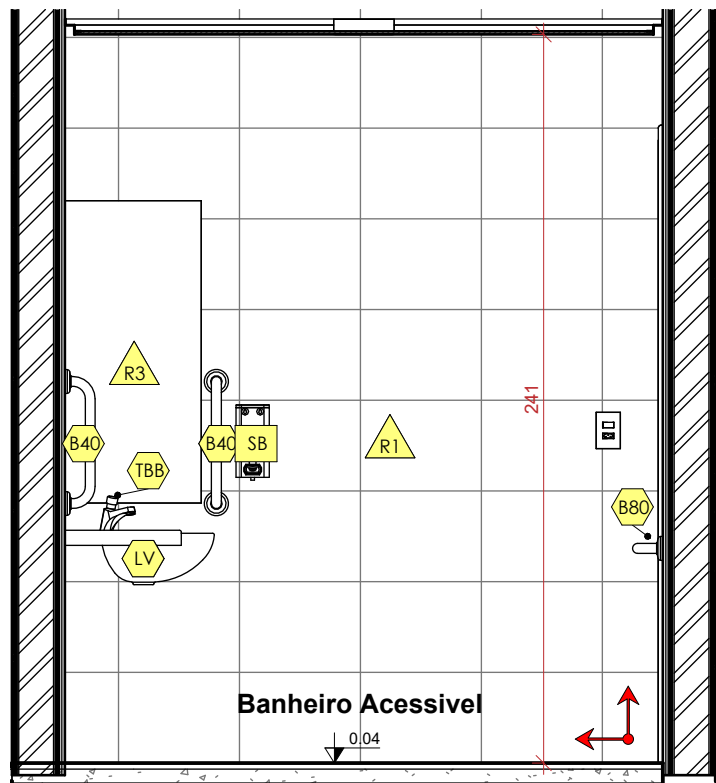

Banheiro Acessível- b

ESCALA: 1 : 25

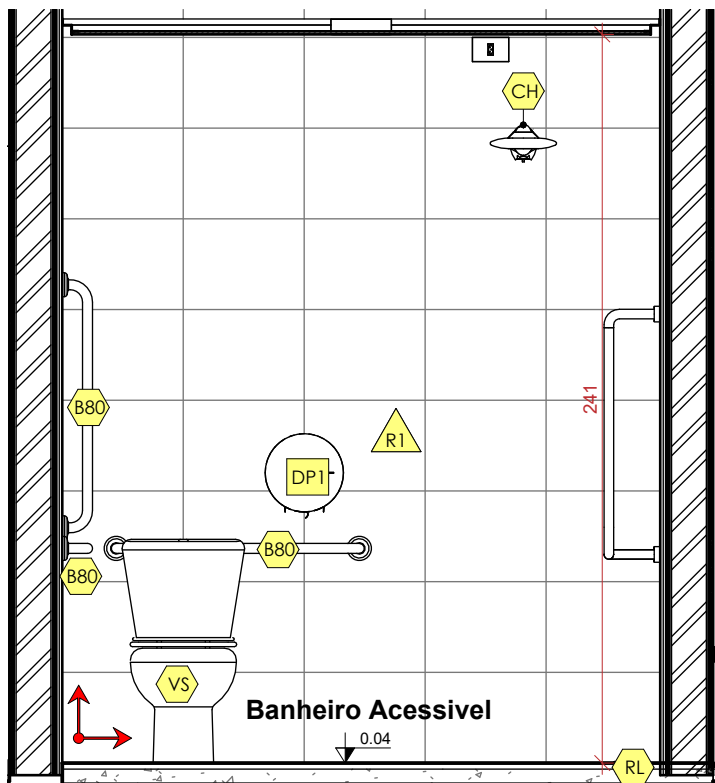

Banheiro Acessível- d

ESCALA: 1 : 25

Tabela de Acessórios	
Marca de tipo	Comentários de tipos
DP	Dispenser plástico para papel toalha
DP1	Dispenser Plástico para papel higiênico
SB	Dispenser plástico para sabonete líquido

TABELA PAREDE		
ID	Descrição	Rejunte
R1	01	Acrílico Branco
R2	02	
R3	ESPELHO	

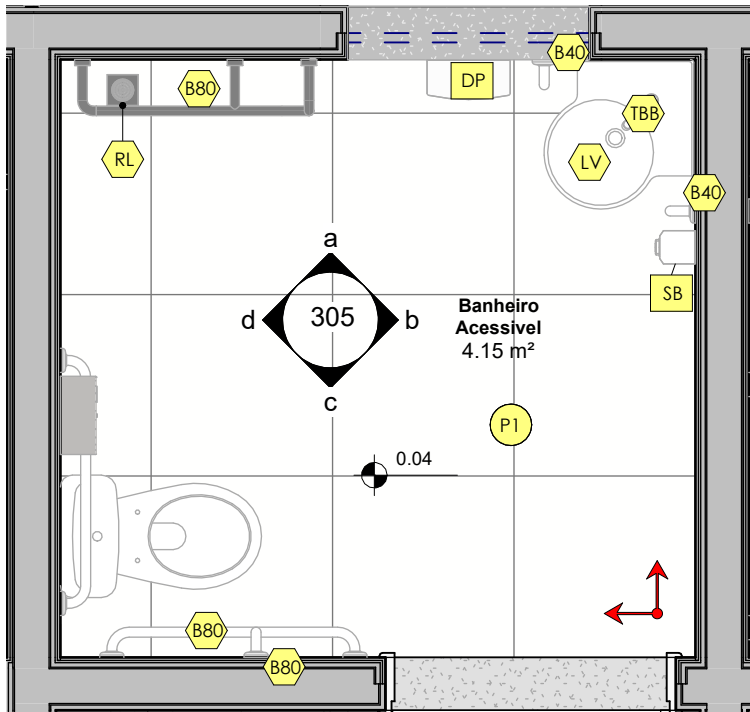

Planta - Banheiro Acessível

ESCALA: 1 : 25

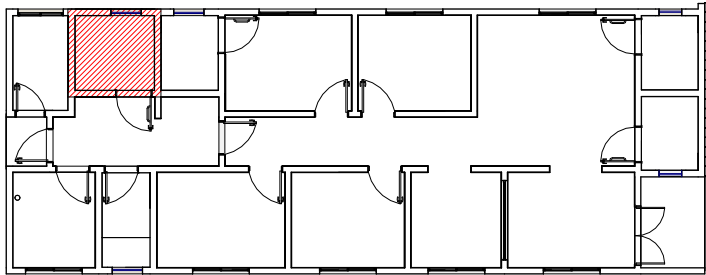

600 - Mapa de Paginação- Banheiro Acessível

ESCALA: 1 : 200

Tabela de peça hidrossanitária	
Marca de tipo	Comentários de tipos
B40	Barra de apoio reta em aço inox polido comprimento 70cm
B80	Barra de apoio reta em aço inox polido comprimento 80cm
CH	Chuveiro elétrico, 220V, na cor Branco
LV	Cuba de louça de embuir oval média
PIA	Cuba de embutir em aço inox
RL	Ralo
TA	Torneira de mesa para pia diâmetro de 1/2" -Bica Móvel
TBB	Torneira de mesa com fechamento automático temporizado para Lavatório
TQ	Tanque de louça com coluna tamanho médio
TTQ	Torneira de parede para tanque com arejador
VS	Vaso sanitário com caixa acoplada com duplo acionamento

LEGENDA GERAL	
	Identificador de acessório
	Identificador do tipo de revestimento ou pintura de parede
	Identificador do tipo de piso / rodapé
	Identificador do tipo de louças / metais
	Início e sentido da paginação piso ou parede
	Segue paginação de um ambiente para o outro de piso ou parede
	Nível do piso após assentado (Nível Acabado)

TABELA PISO		
ID	Descrição	Rejunte
P1	PISO CERÂMICO 60x60, ACETINADO	Acrílico branco

CONSELHO TUTELAR		ARQUITETURA		305
<div><div><div>SEINFRA</div><div>Secretaria de Estado da Infraestrutura</div></div><div><div>GOV. DE GOIÁS</div><div>O ESTADO QUE DÁ CERTO</div></div></div> <div>Rua 5, nº691 - Ed. The Prime Tamandaré, Salas 2301 e 2302 - St. Oeste, Goiânia - Goiás CEP: 74.115-060</div>		Projeto Execuivo		
		Endereço: Ver endereço na PRANCHA 004- IMPLANTAÇÃO (que contém as informações específicas do município)		
		Área do Lote: Ver tabela de Áreas na PRANCHA 004	Área Construída: 129.51 m²	Data de Emissão: 03/09/2025
		Conteúdo: Planta - Banheiro Acessível; Vista a; Vista b; Vista c; Vista d;		DESENHO:  GEPFH

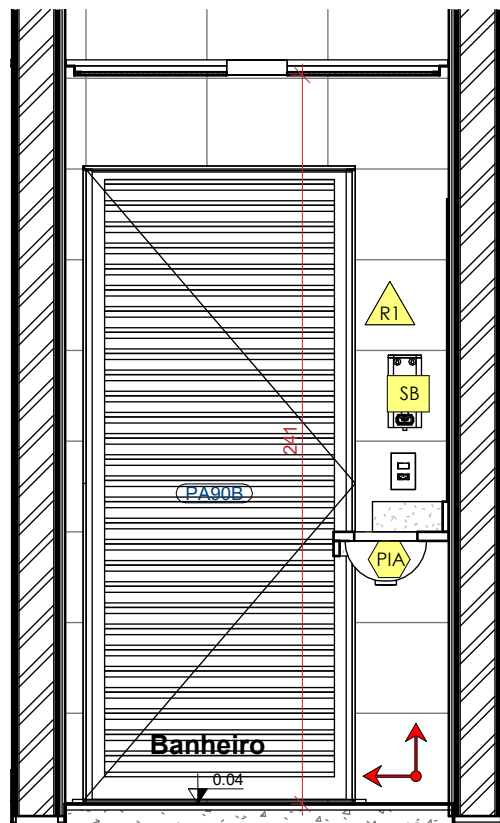

Banheiro - a  
ESCALA: 1 : 25

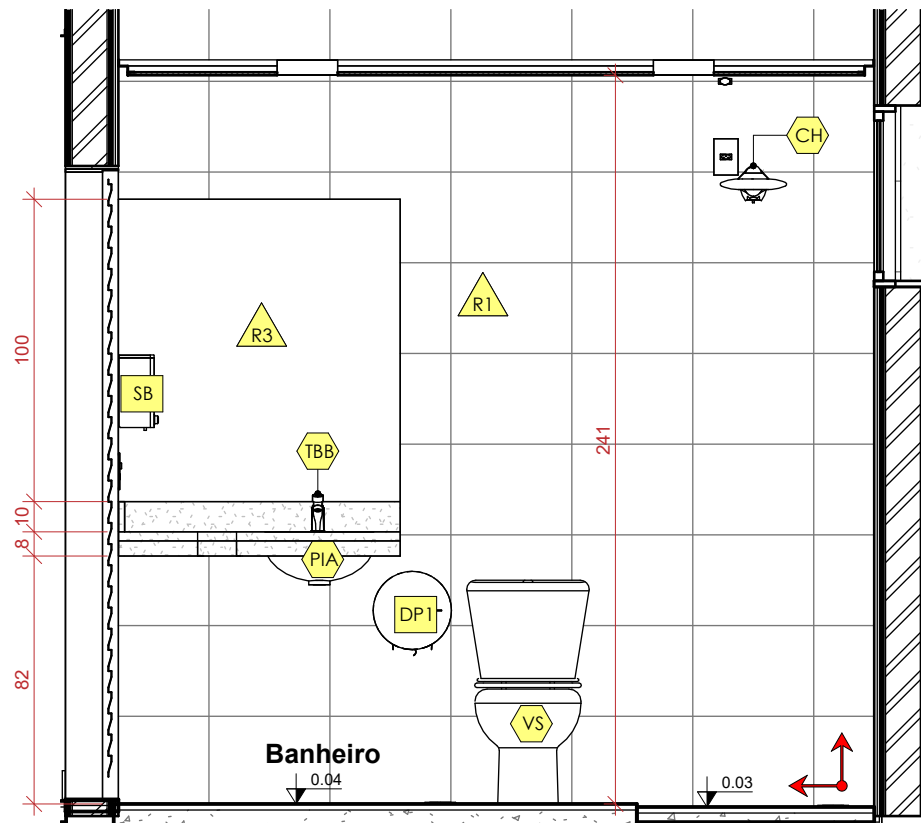

Banheiro - b  
ESCALA: 1 : 25

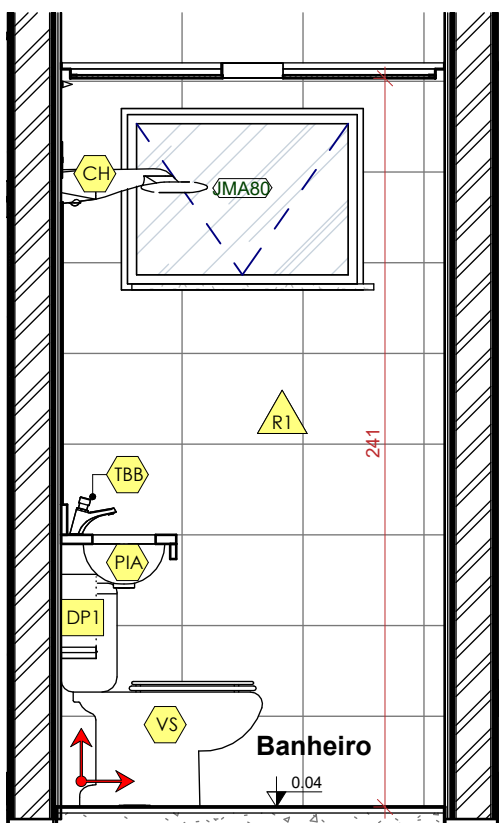

Banheiro - c  
ESCALA: 1 : 25

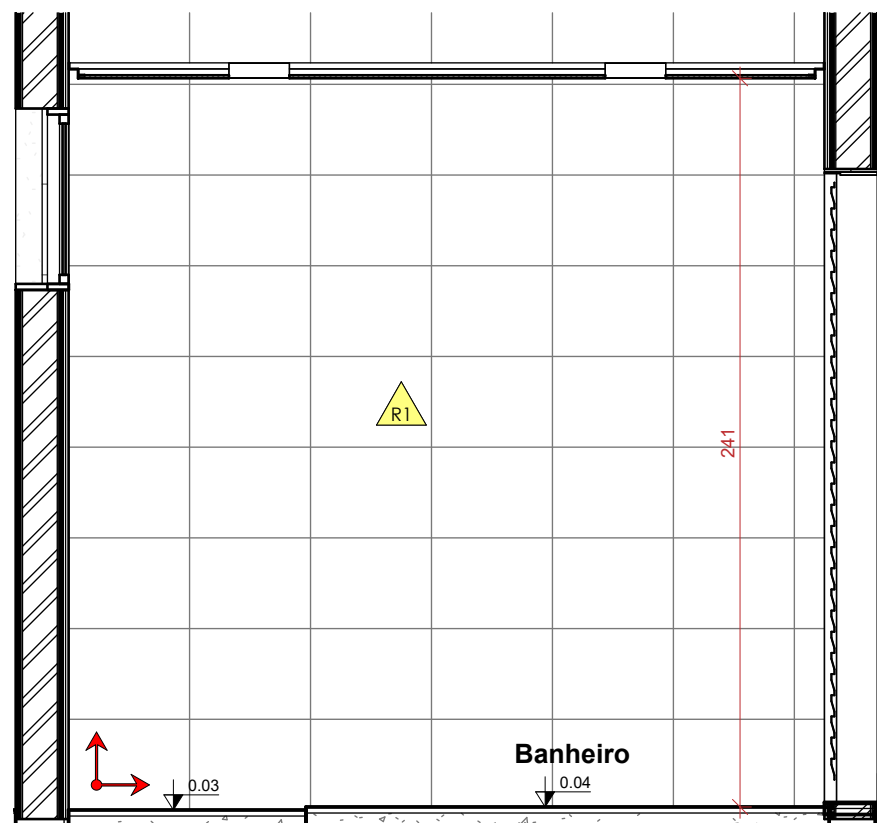

Banheiro - d  
ESCALA: 1 : 25

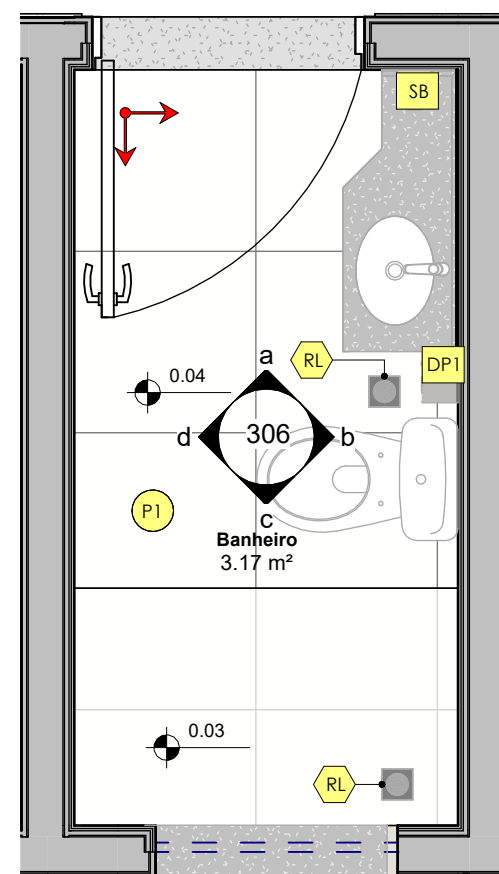

Planta - Banheiro  
ESCALA: 1 : 25

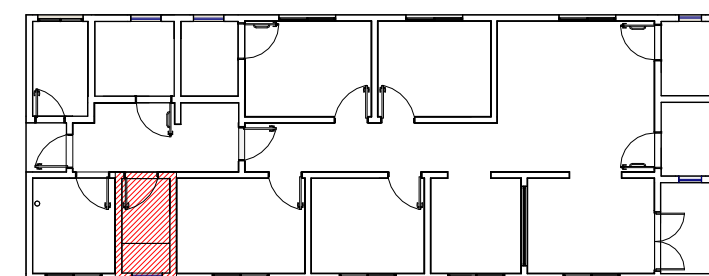

600 - Mapa de Paginação- Banheiro  
ESCALA: 1 : 200

Tabela de peça hidrossanitária	
Marca de tipo	Comentários de tipos
B40	Barra de apoio reta em aço inox polido comprimento 70cm
B80	Barra de apoio reta em aço inox polido comprimento 80cm
CH	Chuveiro elétrico, 220V, na cor Branco
LV	Cuba de louça de embuir oval média
PIA	Cuba de embutir em aço inox
RL	Ralo
TA	Torneira de mesa para pia diâmetro de 1/2" -Bica Móvel
TBB	Torneira de mesa com fechamento automático temporizado para Lavatório
TQ	Tanque de louça com coluna tamanho médio
TTQ	Torneira de parede para tanque com arejador
VS	Vaso sanitário com caixa acoplada com duplo acionamento

Tabela de Acessórios	
Marca de tipo	Comentários de tipos
DP	Dispenser plastico para papel toalha
DP1	Dispenser Plastico para papel higiênico
SB	Dispenser plastico para sabonete liquido

TABELA PISO		
ID	Descrição	Rejunte
P1	PISO CERÂMICO 60x60, ACETINADO	Acrílico branco

TABELA PAREDE		
ID	Descrição	Rejunte
R1	01	Acrílico Branco
R2	02	
R3	ESPELHO	

LEGENDA GERAL	
	Identificador de acessório
	Identificador do tipo de revestimento ou pintura de parede
	Identificador do tipo de piso / rodapé
	Identificador do tipo de louças / metais
	Início e sentido da paginação piso ou parede
	Segue paginação de um ambiente para o outro de piso ou parede
	Nível do piso após assentado (Nível Acabado)

## CONSELHO TUTELAR

SEINFRA  
Secretaria de Estado  
da Infraestrutura



Rua 5, nº691 - Ed. The Prime Tamandaré, Salas 2301 e 2302 - St. Oeste, Goiânia - Goiás CEP: 74.115-060

## ARQUITETURA

Projeto Execuivo

Endereço:  
Ver endereço na PRANCHA 004- IMPLANTAÇÃO (que contém as informações específicas do município)

Área do Lote:  
Ver tabela de Áreas na PRANCHA 004

Área Construída:  
129.51 m²

Conteúdo:  
Planta- Banheiro; Vista a; Vista b; Vista c; Vista d;

Data de Emissão:  
03/09/2025

DESENHO:  
GEPH

306



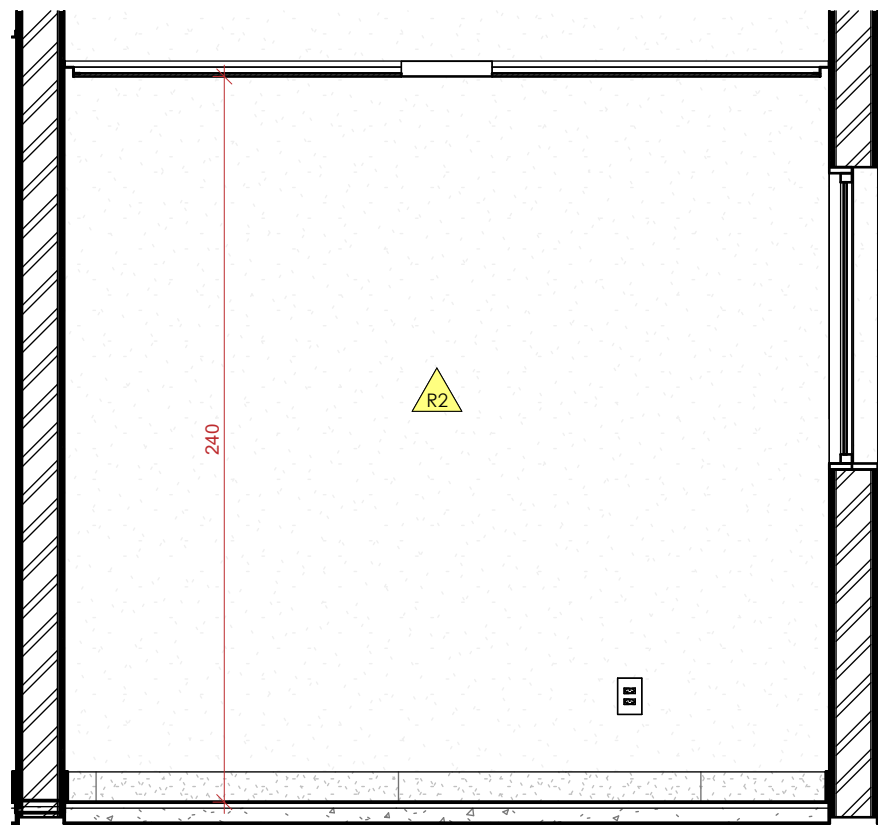

Copa - a  
ESCALA: 1 : 25

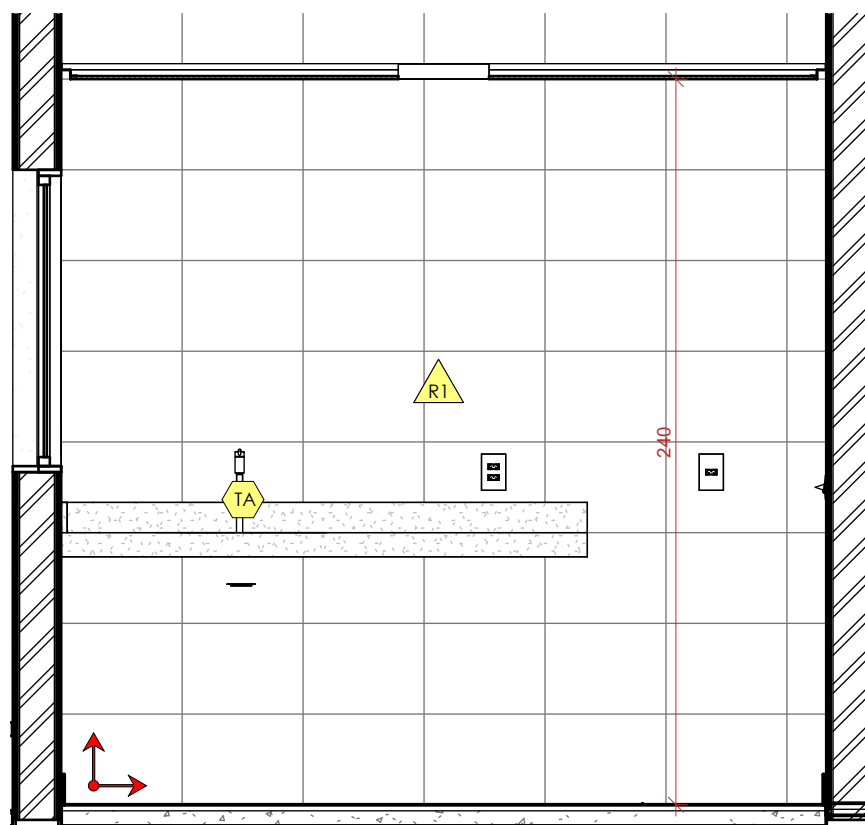

Copa - c  
ESCALA: 1 : 25

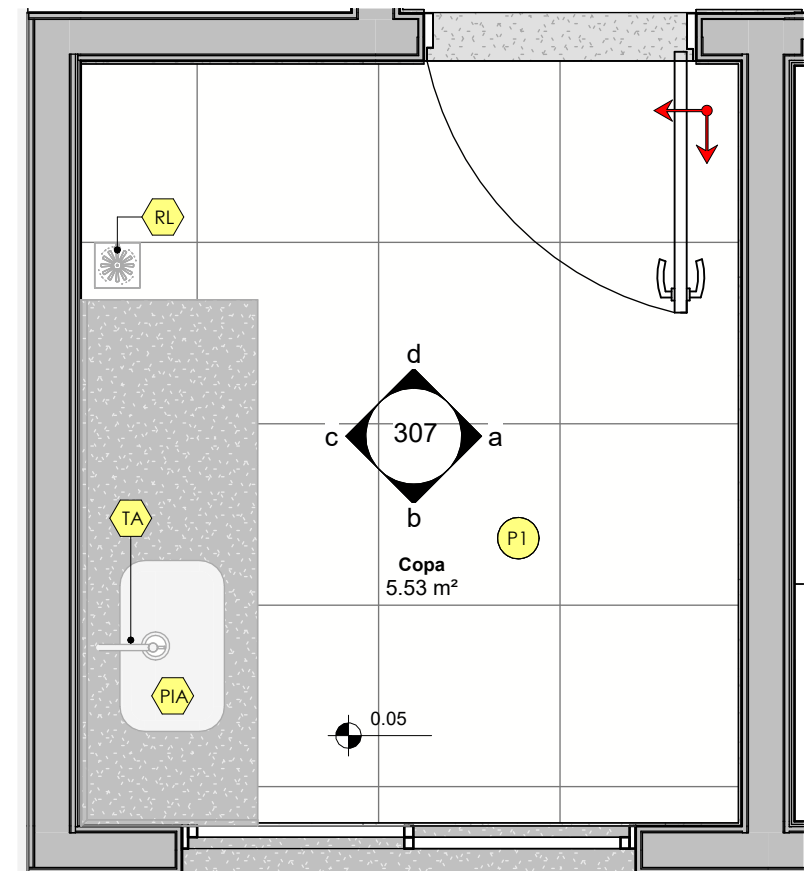

Planta - Copa  
ESCALA: 1 : 25

TABELA PISO		
ID	Descrição	Rejunte
P1	PISO CERÂMICO 60x60, ACETINADO	Acrílico branco

TABELA PAREDE		
ID	Descrição	Rejunte
R1	01	Acrílico Branco
R2	02	
R3	ESPELHO	

Tabela de peça hidrossanitária	
Marca de tipo	Comentários de tipos
B40	Barra de apoio reta em aço inox polido comprimento 70cm
B80	Barra de apoio reta em aço inox polido comprimento 80cm
CH	Chuveiro elétrico, 220V, na cor Branco
LV	Cuba de louça de embuir oval média
PIA	Cuba de embutir em aço inox
RL	Ralo
TA	Torneira de mesa para pia diâmetro de 1/2" -Bica Móvel
TBB	Torneira de mesa com fechamento automático temporizado para Lavatório
TQ	Tanque de louça com coluna tamanho médio
TTQ	Torneira de parede para tanque com arejador
VS	Vaso sanitário com caixa acoplada com duplo acionamento

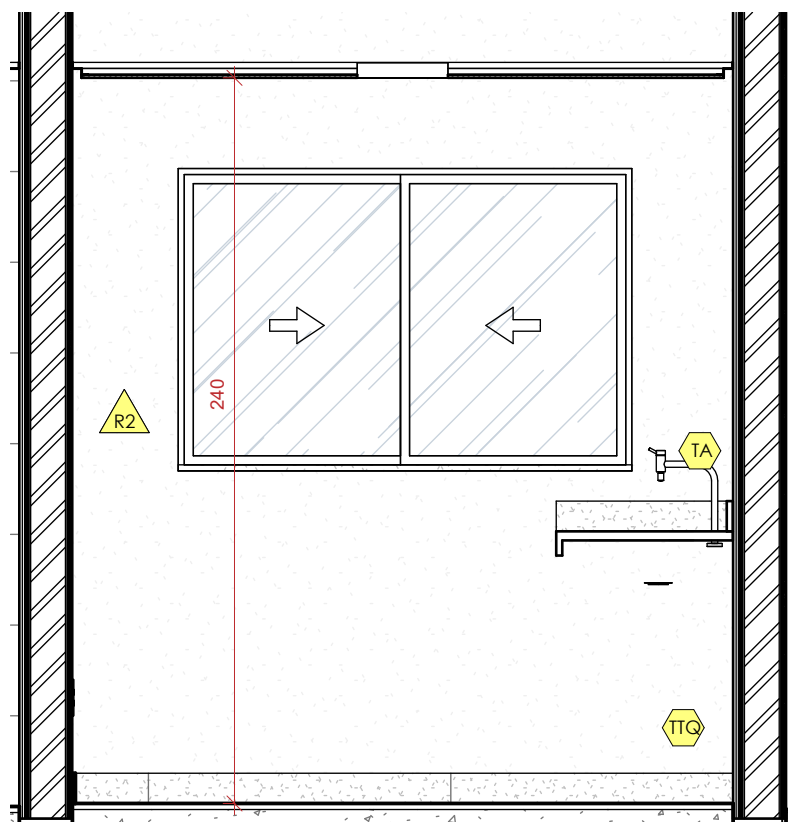

Copa - b  
ESCALA: 1 : 25

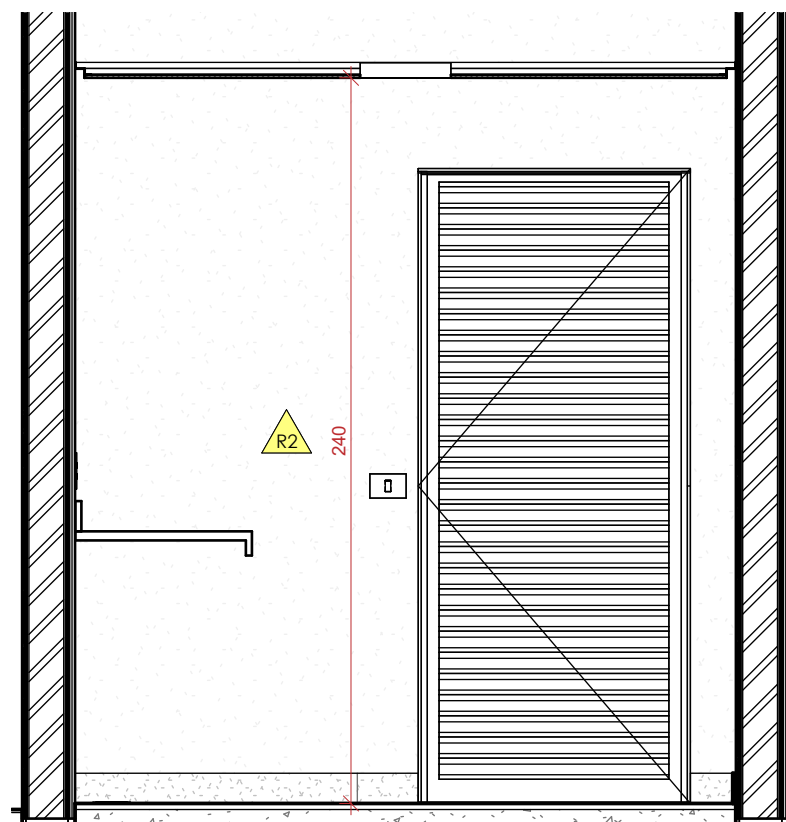

Copa - d  
ESCALA: 1 : 25

LEGENDA GERAL	
	Identificador de acessório
	Identificador do tipo de revestimento ou pintura de parede
	Identificador do tipo de piso / rodapé
	Identificador do tipo de louças / metais
	Início e sentido da paginação piso ou parede
	Segue paginação de um ambiente para o outro de piso ou parede
	Nível do piso após assentado (Nível Acabado)

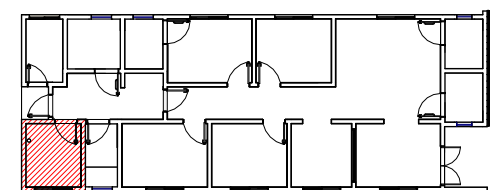

600 - Mapa de Paginação- Copa  
ESCALA: 1 : 300

CONSELHO TUTELAR		ARQUITETURA		307
<div><div>SEINFRA</div><div>Secretaria de Estado da Infraestrutura</div></div> <div><div>GOV. DE GOIÁS</div><div>O ESTADO QUE DÁ CERTO</div></div>		Projeto Execuivo		
		Endereço: Ver endereço na PRANCHA 004- IMPLANTAÇÃO (que contém as informações epecificas do município)		
<div>Rua 5, nº691 - Ed. The Prime Tamandaré, Salas 2301 e 2302 - St. Oeste, Goiânia - Goiás CEP: 74.115-060</div>		Área do Lote: Ver tabela de Áreas na PRANCHA 004	Área Construída: 129.51 m²	Data de Emissão: 03/09/2025
		Conteúdo: Planta- Copa; Vista a; Vista b; Vista c; Vista d;		DESENHO:  GEPPH

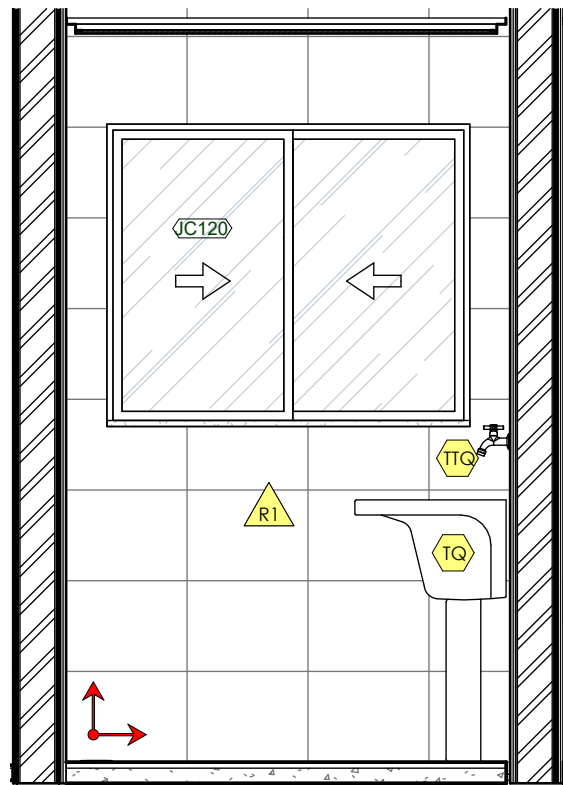

DML - a  
ESCALA: 1 : 25

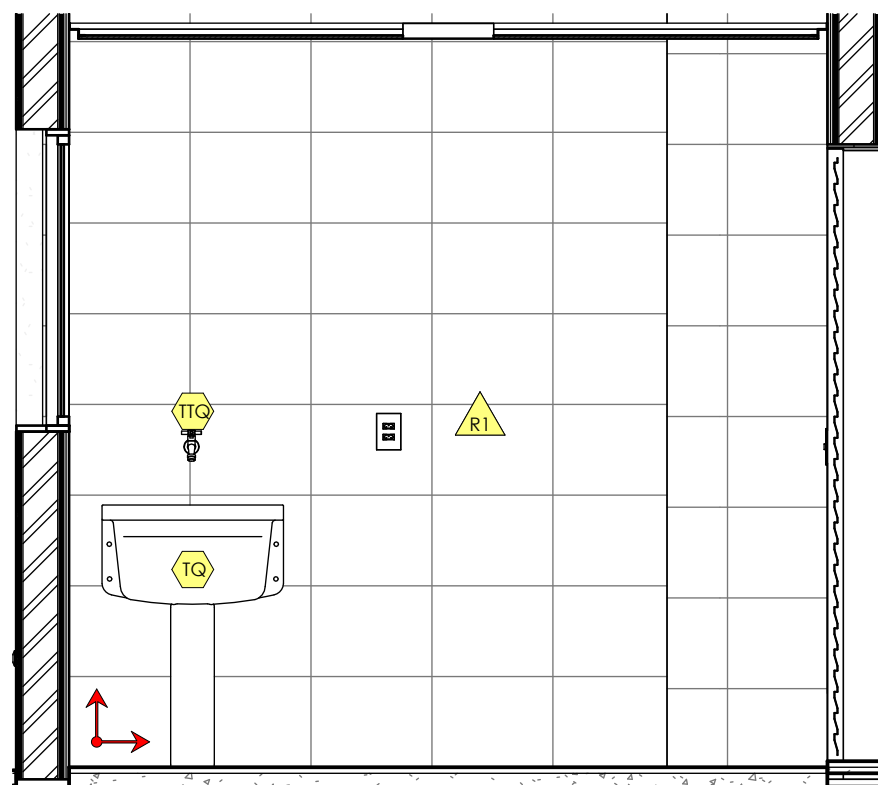

DML - b  
ESCALA: 1 : 25

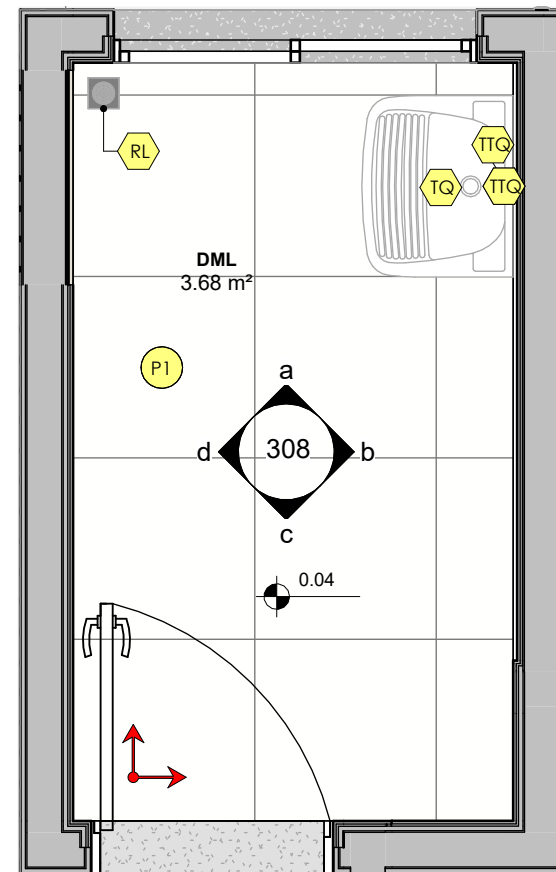

100 - DML  
ESCALA: 1 : 25

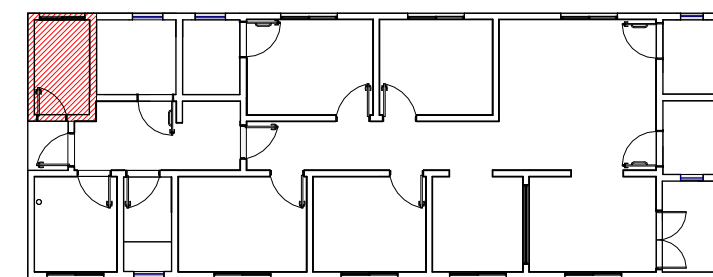

600 - Mapa de Paginação- DML  
ESCALA: 1 : 200

Tabela de peça hidrossanitária	
Marca de tipo	Comentários de tipos
B40	Barra de apoio reta em aço inox polido comprimento 70cm
B80	Barra de apoio reta em aço inox polido comprimento 80cm
CH	Chuveiro elétrico, 220V, na cor Branco
LV	Cuba de louça de embuir oval média
PIA	Cuba de embutir em aço inox
RL	Ralo
TA	Torneira de mesa para pia diâmetro de 1/2" -Bica Móvel
TBB	Torneira de mesa com fechamento automático temporizado para Lavatório
TQ	Tanque de louça com coluna tamanho médio
TTQ	Torneira de parede para tanque com arejador
VS	Vaso sanitário com caixa acoplada com duplo acionamento

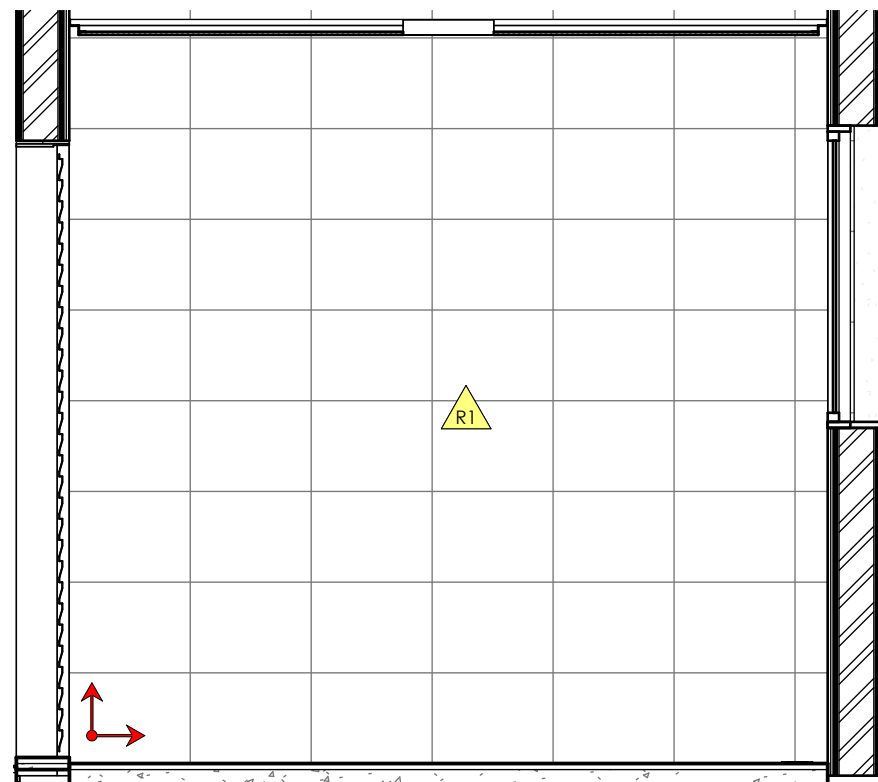

DML - d  
ESCALA: 1 : 25

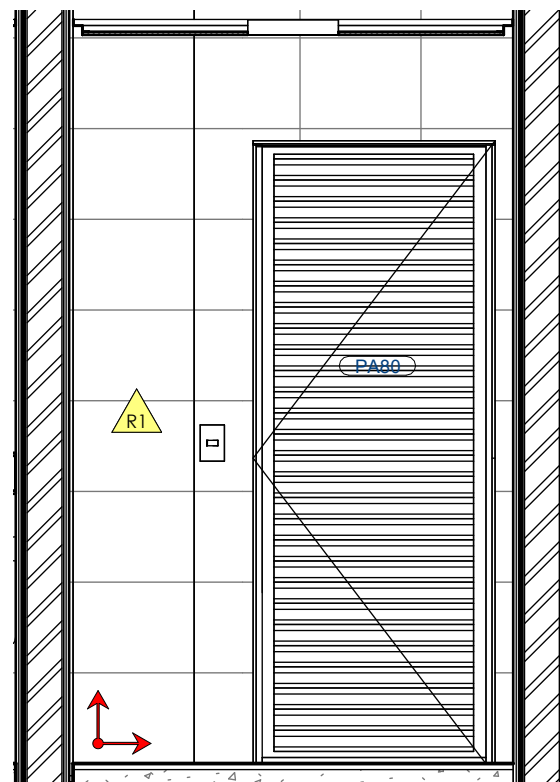

DML - c  
ESCALA: 1 : 25

TABELA PISO		
ID	Descrição	Rejunte
P1	PISO CERÂMICO 60x60, ACETINADO	Acrílico branco

TABELA PAREDE		
ID	Descrição	Rejunte
R1	01	Acrílico Branco
R2	02	
R3	ESPELHO	

LEGENDA GERAL	
	Identificador de acessório
	Identificador do tipo de revestimento ou pintura de parede
	Identificador do tipo de piso / rodapé
	Identificador do tipo de louças / metais
	Início e sentido da paginação piso ou parede
	Segue paginação de um ambiente para o outro de piso ou parede
	Nível do piso após assentado (Nível Acabado)

CONSELHO TUTELAR		ARQUITETURA		308
<div><div>SEINFRA</div><div>Secretaria de Estado da Infraestrutura</div></div> <div><div>GOV. DE GOIÁS</div><div>O ESTADO QUE DÁ CERTO</div></div>		Projeto Executivo		
		Endereço: Ver endereço na PRANCHA 004- IMPLANTAÇÃO (que contém as informações específicas do município)		
<div>Rua 5, nº691 - Ed. The Prime Tamandaré, Salas 2301 e 2302 - St. Oeste, Goiânia - Goiás CEP: 74.115-060</div>		Área do Lote: Ver tabela de Áreas na PRANCHA 004	Área Construída: 129.51 m²	Data de Emissão: 03/09/2025
		Conteúdo: Fachada Norte; Fachada Sul; Fachada Oeste; Fachada Leste; Legenda Materiais e Acabamentos;		DESENHO: <div>GEPPH</div>

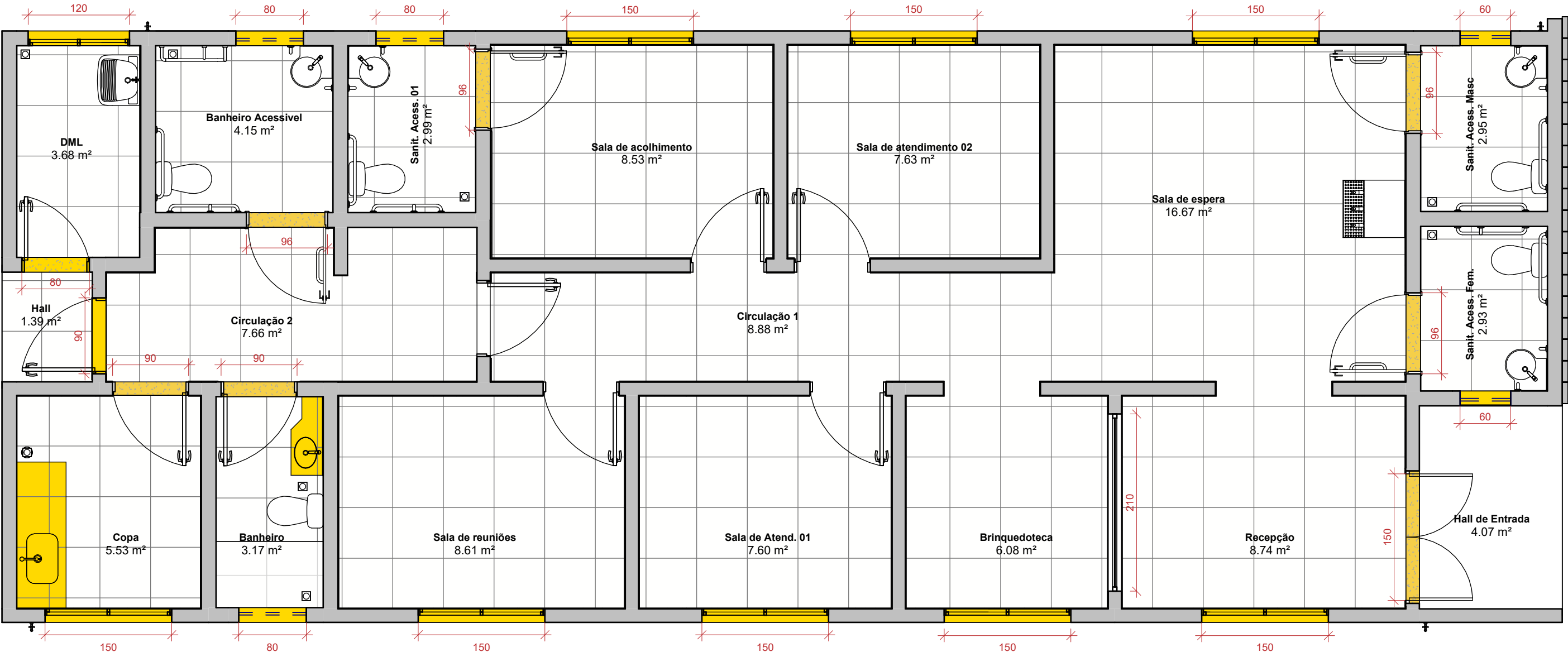

106 - Planta marmoraria

ESCALA: 1 : 50

LEGENDA GERAL	
<div></div>	Indicação de soleiras, peitoris e bancadas em granito branco siena

NOTA: Todas as medidas devem ser conferidas no local

CONSELHO TUTELAR		ARQUITETURA		400
		Projeto Execuivo		
<div><div>SEINFRA</div><div>Secretaria de Estado da Infraestrutura</div></div> <div><div>GOV. DE GOIÁS</div><div>O ESTADO QUE DÁ CERTO</div></div> <div>Rua 5, nº691 - Ed. The Prime Tamandaré, Salas 2301 e 2302 - St. Oeste, Goiânia - Goiás CEP: 74.115-060</div>		Endereço: Ver endereço na PRANCHA 004- IMPLANTAÇÃO (que contém as informações específicas do município)		
		Área do Lote: Ver tabela de Áreas na PRANCHA 004	Área Construída: 129.51 m²	Data de Emissão: <b>03/09/2025</b>
		Conteúdo: Planta de marmoraria;		DESENHO:  GEPFH



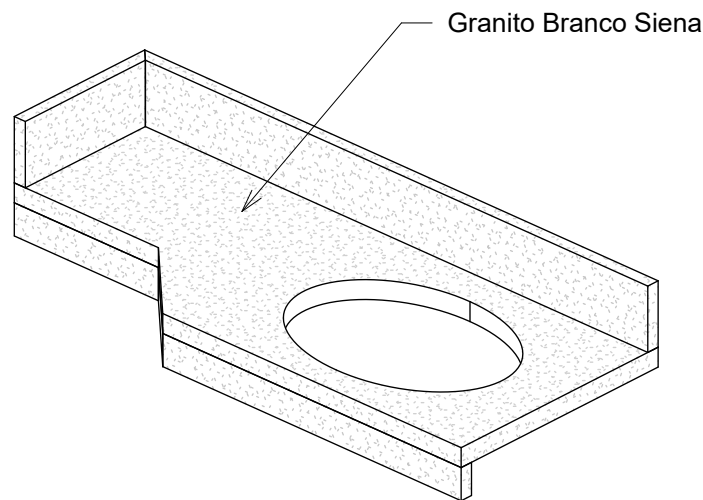

Ortogonal 3D  
ESCALA:

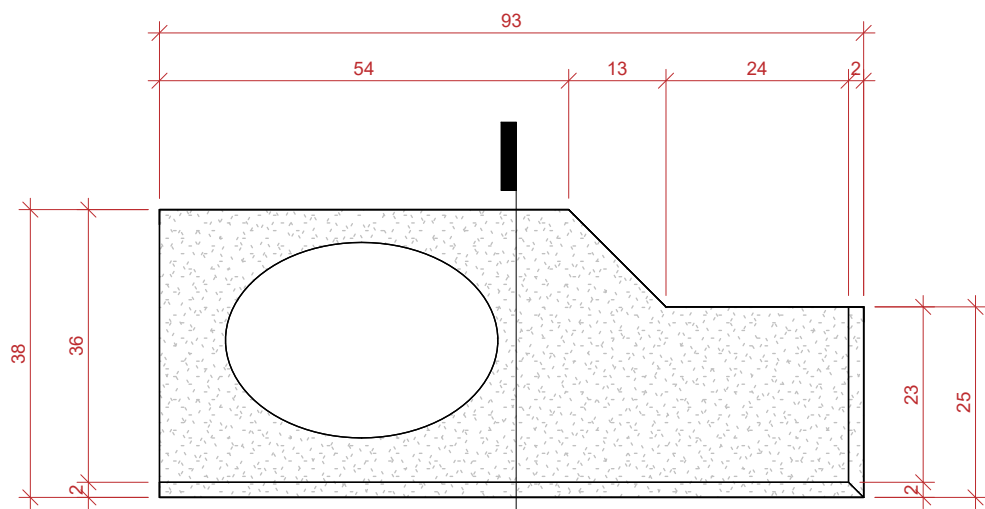

Elevação de topo  
ESCALA: 1 : 10

3  
401

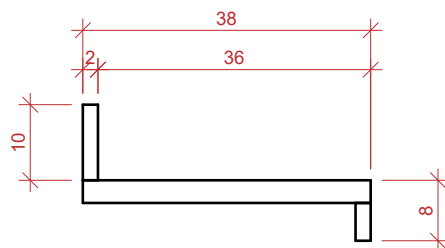

Detalhe do corte B  
ESCALA: 1 : 10

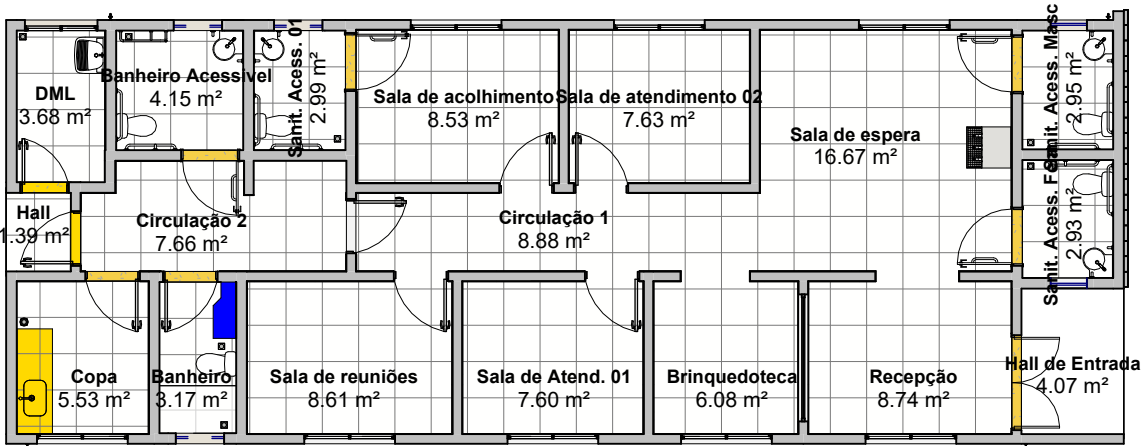

401- Planta chave de bancadas Banheiro  
ESCALA: 1 : 125

CONSELHO TUTELAR		ARQUITETURA		401
		Projeto Execuivo		
<div><div><div>SEINFRA</div><div>Secretaria de Estado da Infraestrutura</div></div><div><div><div><div></div><div></div><div></div><div></div><div></div><div></div></div><div>GOV. DE GOIÁS</div><div>O ESTADO QUE DÁ CERTO</div></div></div></div> <div>Rua 5, nº691 - Ed. The Prime Tamandaré, Salas 2301 e 2302 - St. Oeste, Goiânia - Goiás CEP: 74.115-060</div>		Endereço: Ver endereço na PRANCHA 004- IMPLANTAÇÃO (que contém as informações específicas do município)		
		Área do Lote: Ver tabela de Áreas na PRANCHA 004	Área Construída: 129.51 m²	Data de Emissão: 03/09/2025
		Conteúdo: Detalhamento Bancada Banheiro;		DESENHO: GEPPH

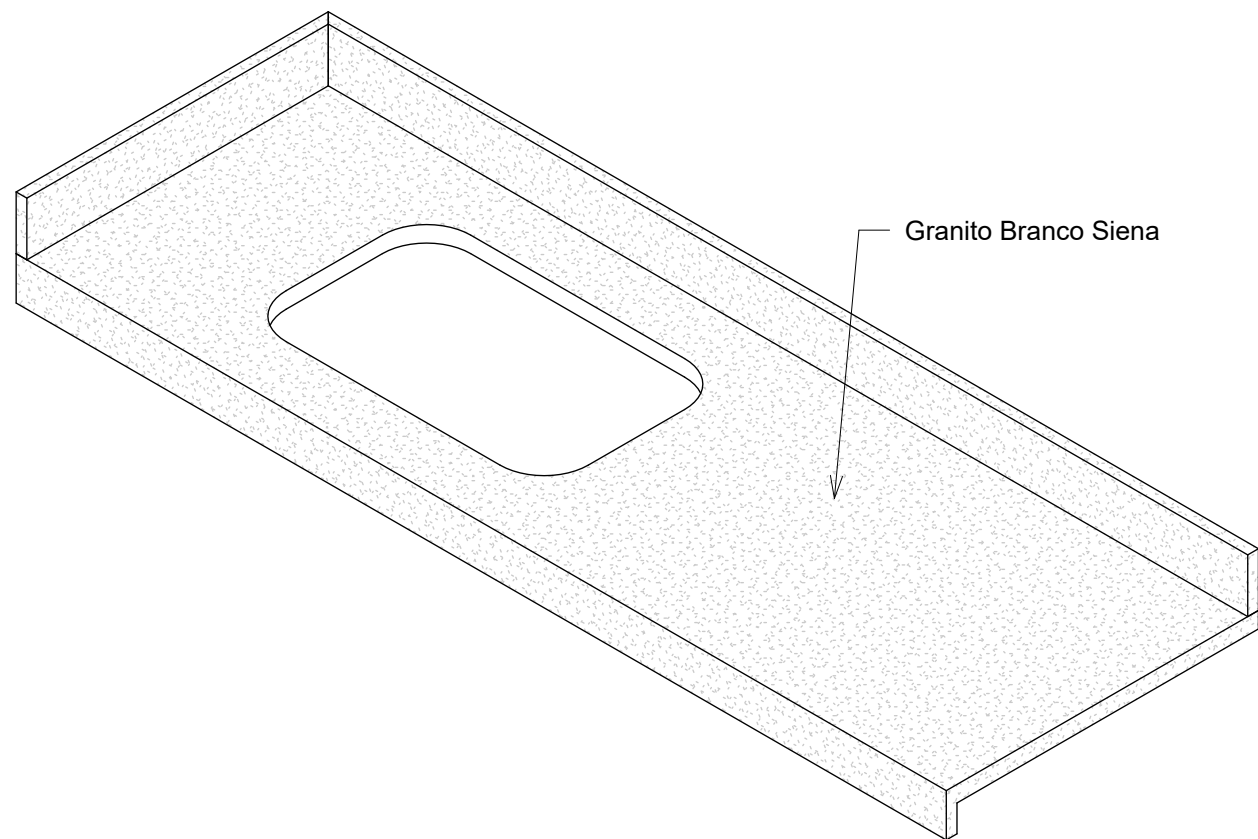

Ortogonal 3D

ESCALA:

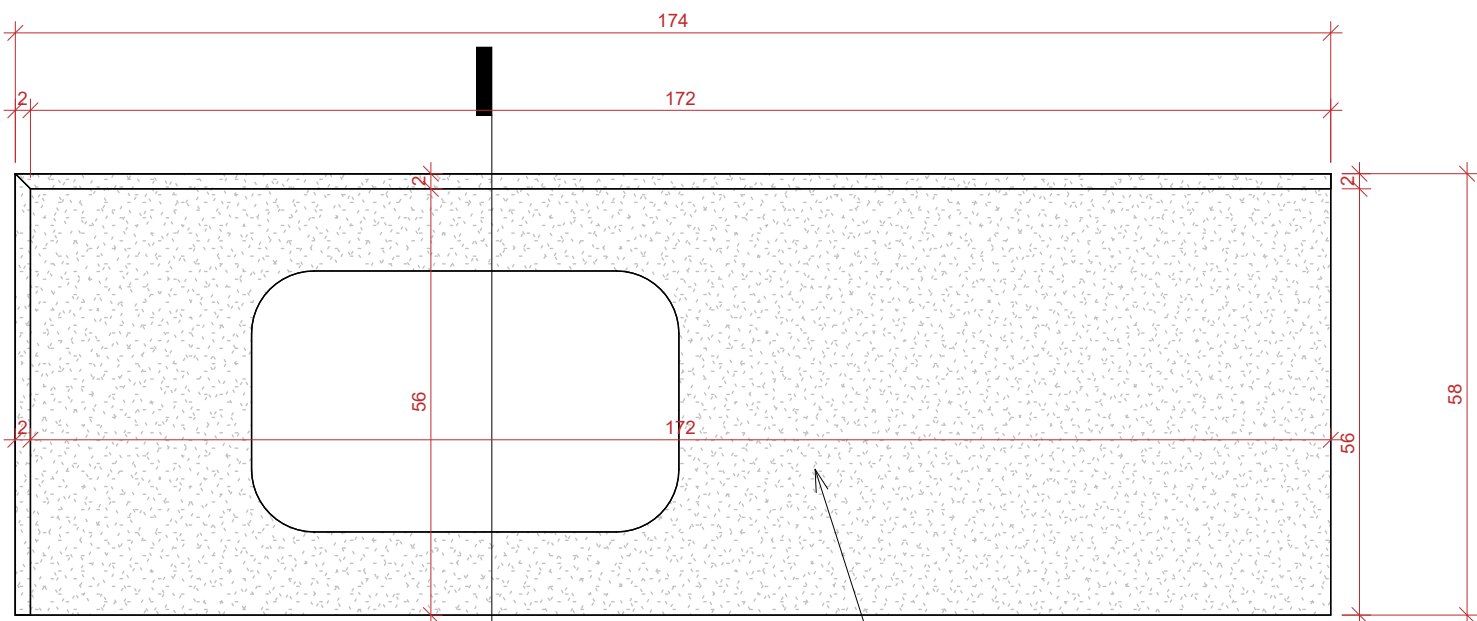

Elevação de topo

ESCALA: 1 : 10

2  
402

Granito Branco Siena

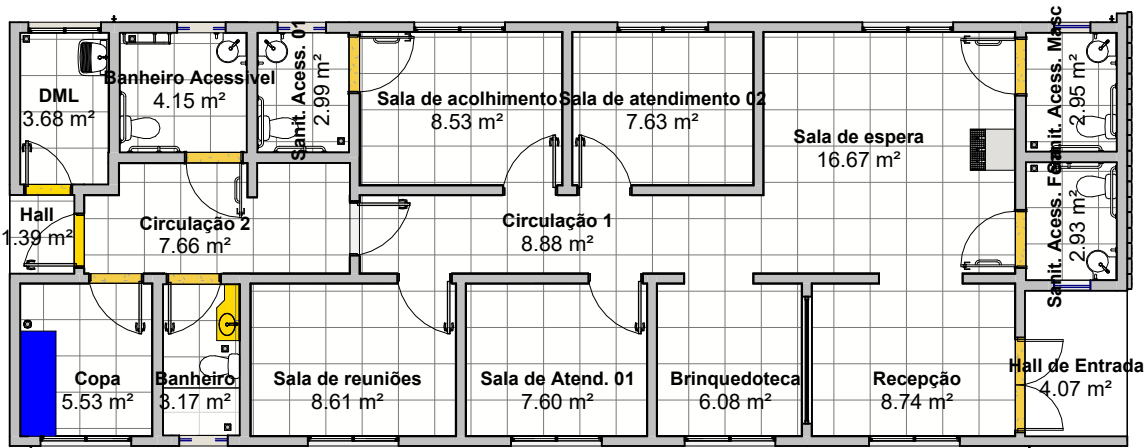

402- Planta chave de bancada Copa

ESCALA: 1 : 125

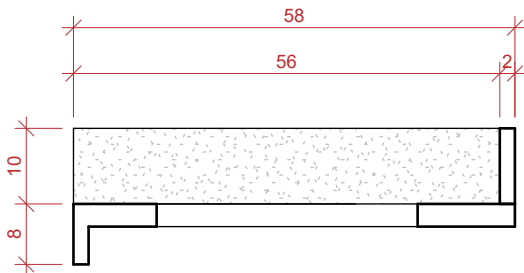

Detalhe do corte B

ESCALA: 1 : 10

CONSELHO TUTELAR		ARQUITETURA		402
<div><div>SEINFRA</div><div>Secretaria de Estado da Infraestrutura</div></div> <div><div>GOV. DE GOIÁS</div><div>O ESTADO QUE DÁ CERTO</div></div>		Projeto Execuivo		
		Endereço: Ver endereço na PRANCHA 004- IMPLANTAÇÃO (que contém as informações específicas do município)		
<div>Rua 5, nº691 - Ed. The Prime Tamandaré, Salas 2301 e 2302 - St. Oeste, Goiânia - Goiás CEP: 74.115-060</div>		Área do Lote: Ver tabela de Áreas na PRANCHA 004	Área Construída: 129.51 m²	Data de Emissão: 03/09/2025
		Conteúdo: Detalhamento Bancada Banheiro;		DESENHO:  GEPFH

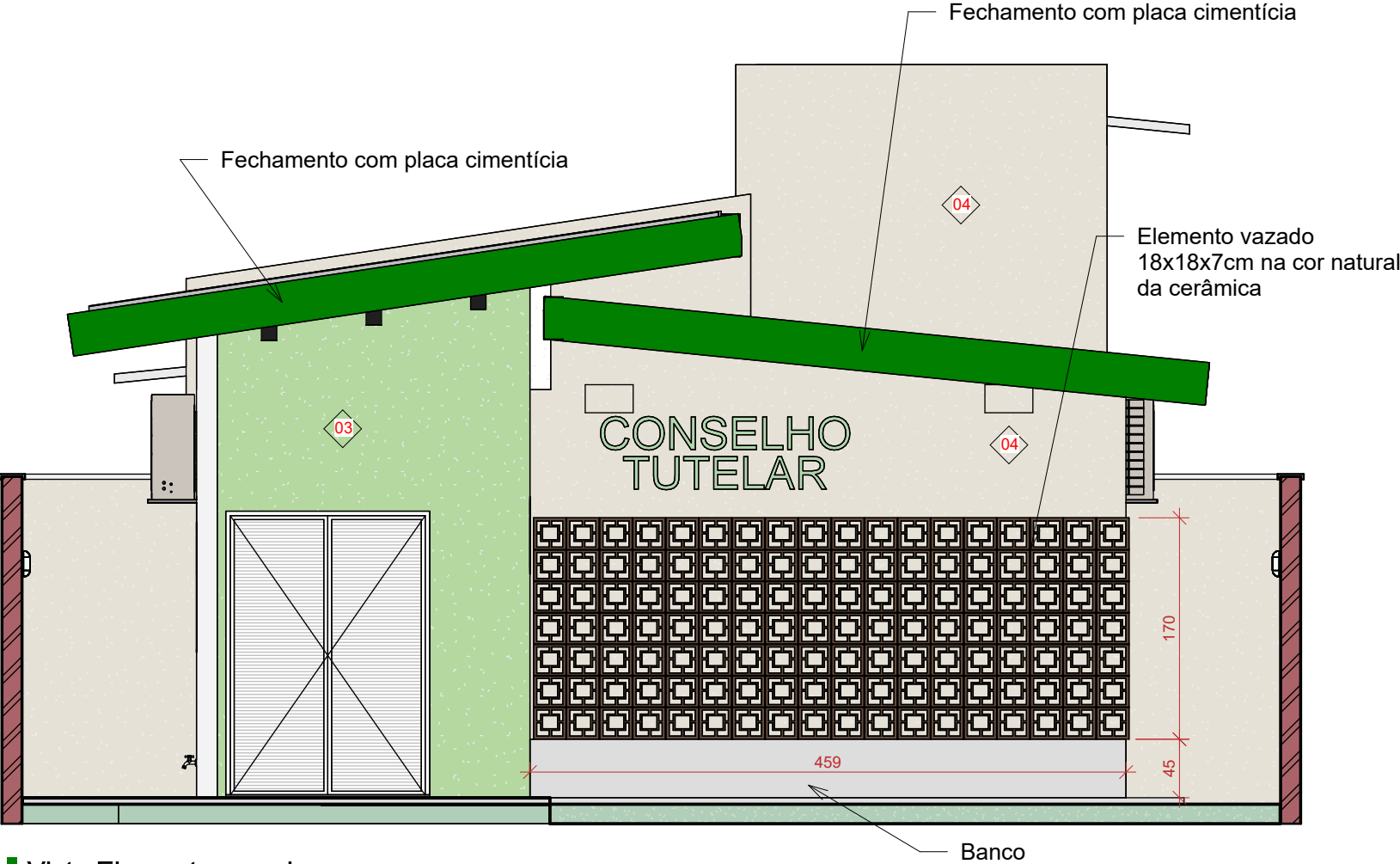

Vista Elemento vazado  
ESCALA: 1 : 50

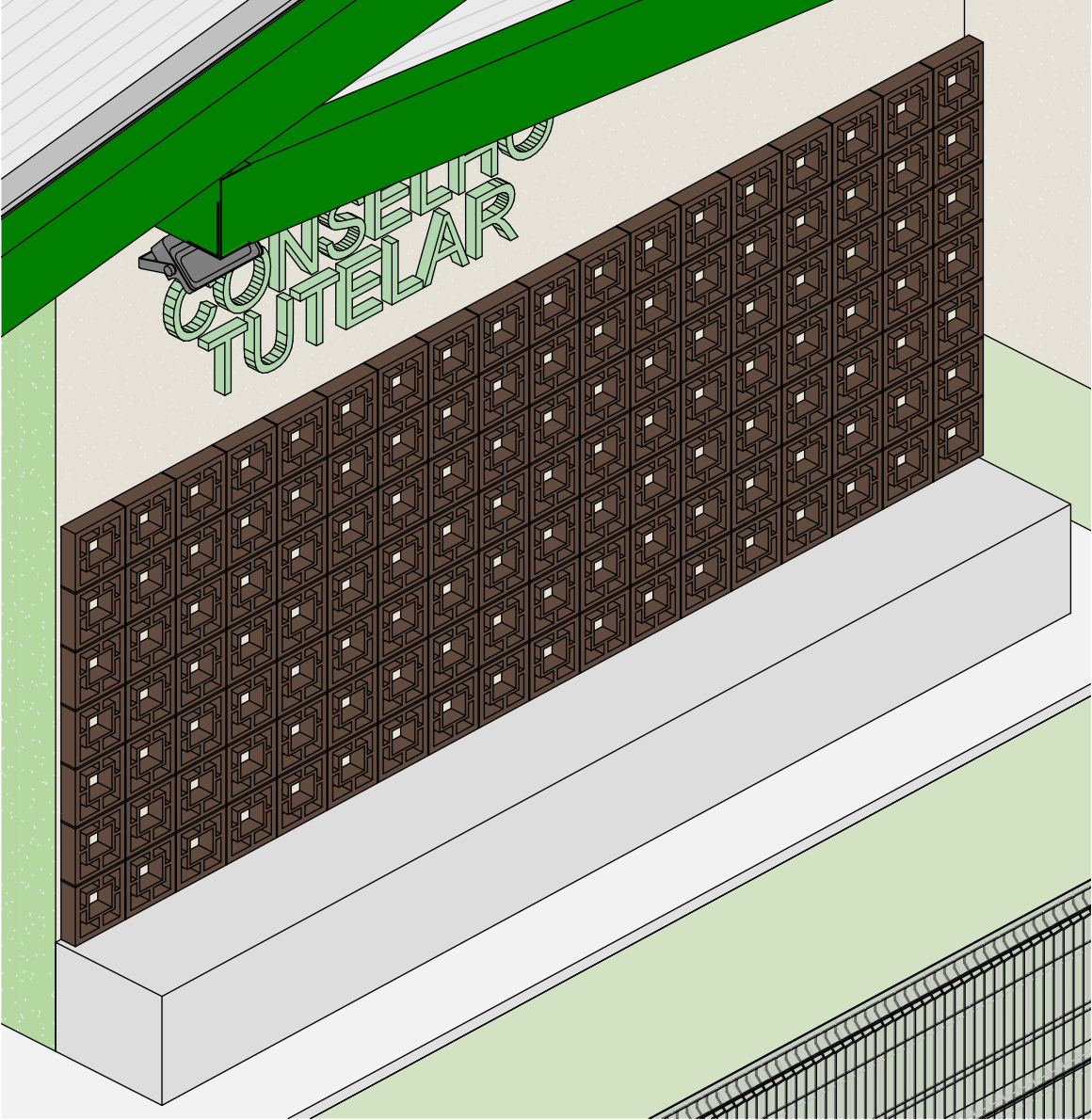

Perspectiva Parede Elemento vazado  
ESCALA:

CONSELHO TUTELAR		ARQUITETURA		403
		Projeto Execuivo		
<div><div><div>SEINFRA</div><div>Secretaria de Estado da Infraestrutura</div></div><div><div><div>GOV. DE GOIÁS</div><div>O ESTADO QUE DÁ CERTO</div></div></div></div> <div>Rua 5, nº691 - Ed. The Prime Tamandaré, Salas 2301 e 2302 - St. Oeste, Goiânia - Goiás CEP: 74.115-060</div>		Endereço: Ver endereço na PRANCHA 004- IMPLANTAÇÃO (que contém as informações específicas do município)		03/09/2025
		Área do Lote: Ver tabela de Áreas na PRANCHA 004	Área Construída: 129.51 m²	
		Conteúdo: Vista Elemento Vazado;		
		DESENHO: GEPPH		



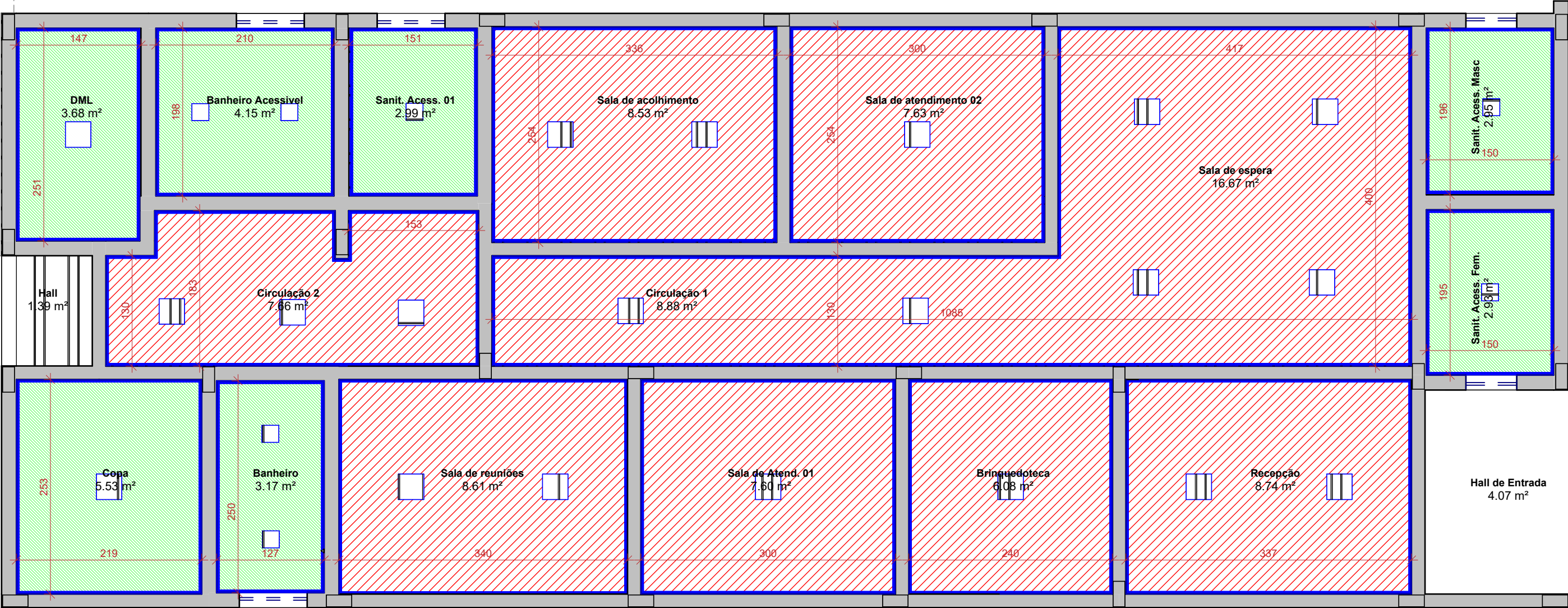

500 - Planta de forro

ESCALA: 1 : 50

LEGENDA

- CESSO ACARTONADO - PD= 250 cm DO PISO ACABADO - BRANCO NEVE
- CESSO ACARTONADO - PD= 240 cm DO PISO ACABADO - BRANCO NEVE
- TABICA - 3x3 cm

Tabela de forro		
Comentários	Perímetro (m)	Área
Forro em Gesso Acartonado - Branco Neve		
DML	7.67	3.31 m²
Banheiro Acessível	7.90	3.82 m²
Sanitário Acessível 01	6.70	2.71 m²
Sala Acolhimento	11.54	7.97 m²
Sala Atendimento 02	10.83	7.18 m²
Circulação 1/ Sala de Espera	29.43	23.88 m²
Sala de Atendimento 01	10.81	7.16 m²
Sala de Reuniões	11.62	8.06 m²
Banheiro	7.28	2.86 m²
Copa	9.18	5.15 m²
Circulação 2	13.33	6.96 m²
Sanit. Acessível Masculino	6.65	2.67 m²
Sanit. Acessível Feminino	6.65	2.67 m²
Brinquedoteca	9.61	5.68 m²
Recepção	11.55	7.98 m²
Total geral		98.09 m²

CONSELHO TUTELAR		ARQUITETURA		500
<div><div><div>SEINFRA</div><div>Secretaria de Estado da Infraestrutura</div></div><div><div>GOV. DE GOIÁS</div><div>O ESTADO QUE DÁ CERTO</div></div></div> <div>Rua 5, nº691 - Ed. The Prime Tamandaré, Salas 2301 e 2302 - St. Oeste, Goiânia - Goiás CEP: 74.115-060</div>		Projeto Execuivo		
		Endereço: Ver endereço na PRANCHA 004- IMPLANTAÇÃO (que contém as informações específicas do município)		
		Área do Lote: Ver tabela de Áreas na PRANCHA 004	Área Construída: 129.51 m²	Data de Emissão: 03/09/2025
Conteúdo: Planta de Forro;		DESENHO:  GEPFH		

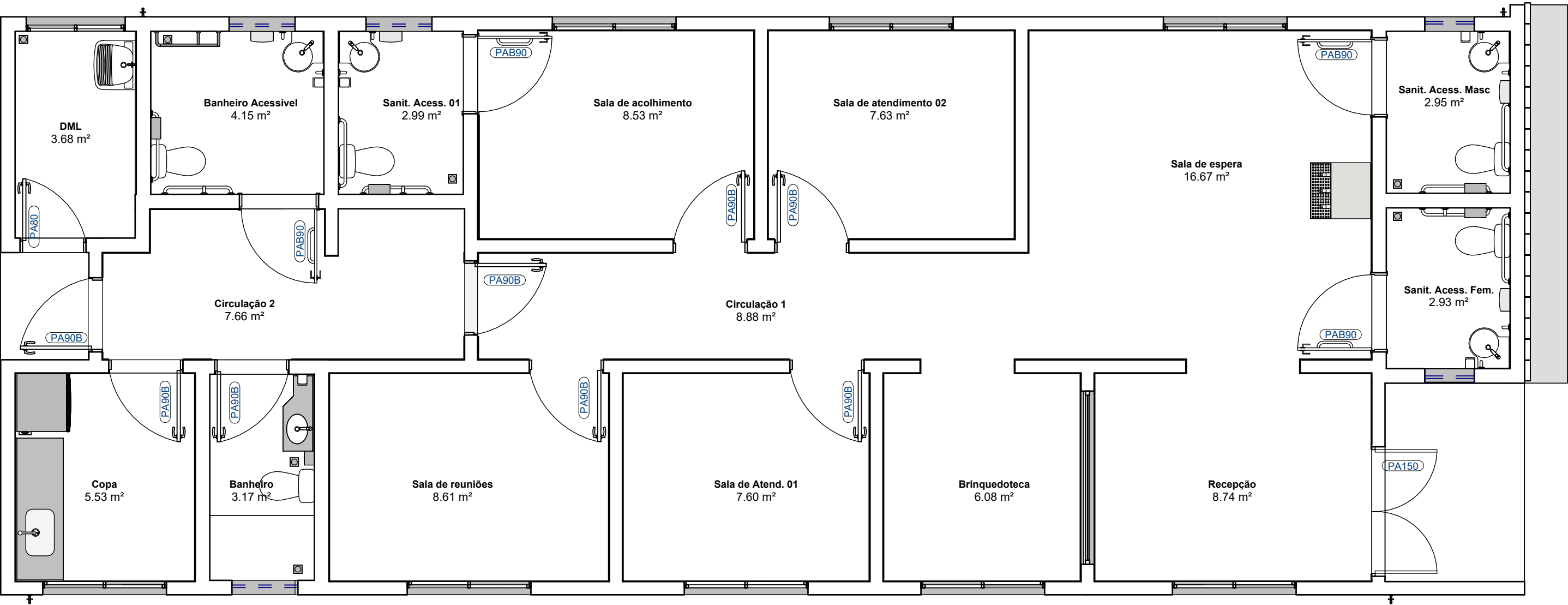

600 - Mapa de Portas

ESCALA: 1 : 50

Quadro Mapa de Portas				
ID	Qnt.	Dimensões		Descrição
		Largura	Altura	
PO250	1	243 cm	203 cm	PORTÃO DE CORRER, 1 FOLHA EM GRADIL 5X25CM PINTURA ELETROSTÁTICA VERDE
PA150	1	150 cm	215 cm	2 folhas, porta de abrir em alumínio com pintura eletrostática na cor branca
PT60	1	60 cm	80 cm	PORTA DE ABRIR VENEZIANA VENTILADA, DE ALUMÍNIO COM PINTURA ESMALTE NA COR BRANCA, COM FUNDO ANTICORROSIVO (ACESSO AO BARRILETE)
PA90B	8	90 cm	210 cm	PORTA DE ABRIR VENEZIANA COM PINTURA ESMALTE NA COR BRANCA, COM FUNDO ANTICORROSIVO, EM ALUMÍNIO E FECHADURA DO TIPO ALAVANCA
PA80	1	80 cm	210 cm	PORTA DE ABRIR VENEZIANA COM PINTURA ESMALTE NA COR BRANCA, COM FUNDO ANTICORROSIVO, EM ALUMÍNIO E FECHADURA DO TIPO ALAVANCA
PAB90	4	96 cm	213 cm	PORTA DE ABRIR EM ALUMÍNIO COM PINTURA ELETROSTÁTICA NA COR BRANCA / COM BARRA PARA ACESSIBILIDADE - NBR 9050

CONSELHO TUTELAR		ARQUITETURA		600
		Projeto Execuivo		
<div><div><div>SEINFRA</div><div>Secretaria de Estado da Infraestrutura</div></div><div><div>GOV. DE GOIÁS</div><div>O ESTADO QUE DÁ CERTO</div></div></div> <div>Rua 5, nº691 - Ed. The Prime Tamandaré, Salas 2301 e 2302 - St. Oeste, Goiânia - Goiás CEP: 74.115-060</div>		Endereço: Ver endereço na PRANCHA 004- IMPLANTAÇÃO (que contém as informações específicas do município)		
		Área do Lote: Ver tabela de Áreas na PRANCHA 004	Área Construída: 129.51 m²	Data de Emissão: 03/09/2025
		Conteúdo: Mapa de Portas;		DESENHO: GEPPH

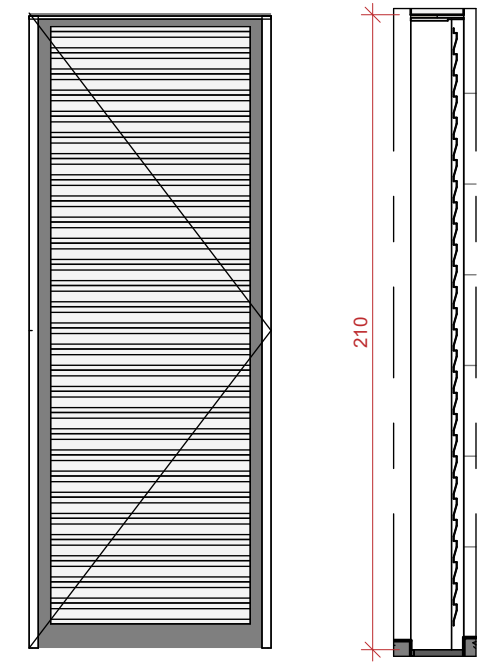

Corte PA80  
ESCALA: 1 : 25

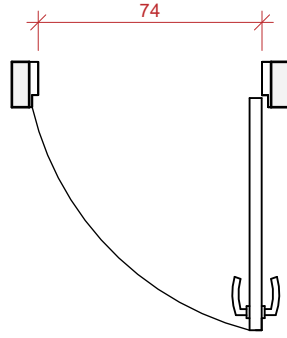

PA80  
ESCALA: 1 : 25

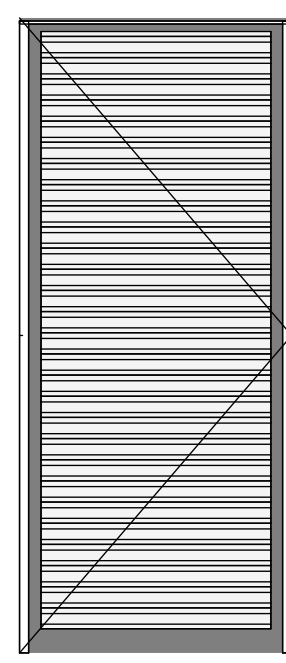

Corte PA90B  
ESCALA: 1 : 25

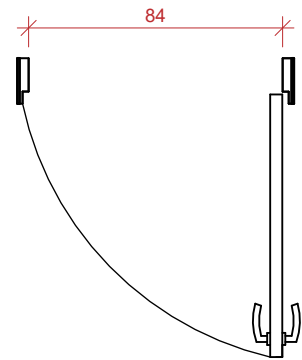

PA90B  
ESCALA: 1 : 25

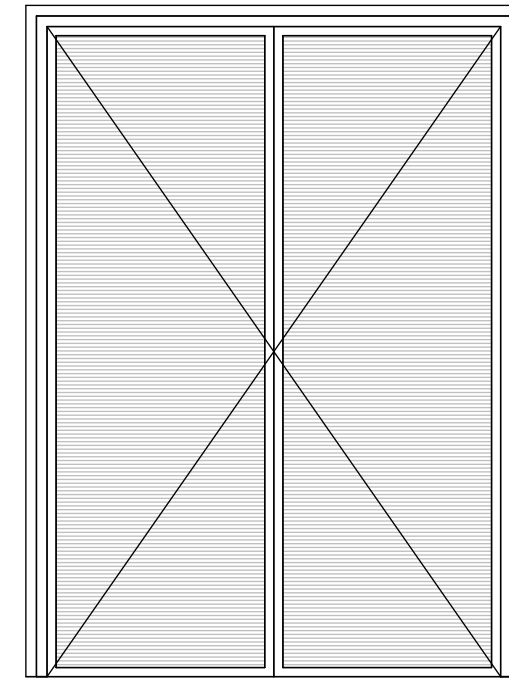

Corte PA150  
ESCALA: 1 : 25

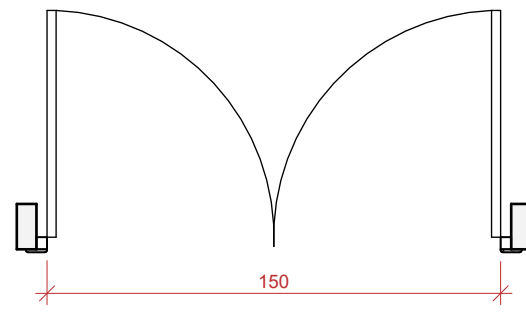

PA150  
ESCALA: 1 : 25

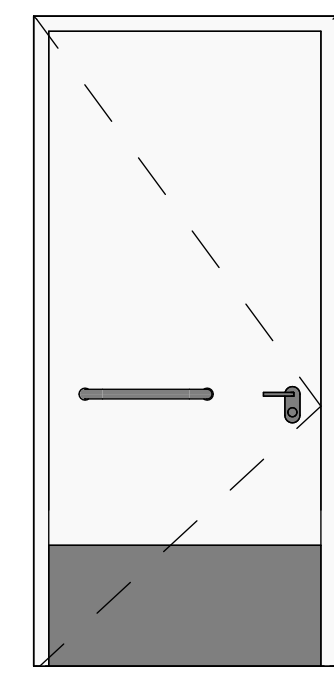

Corte PAB90  
ESCALA: 1 : 25

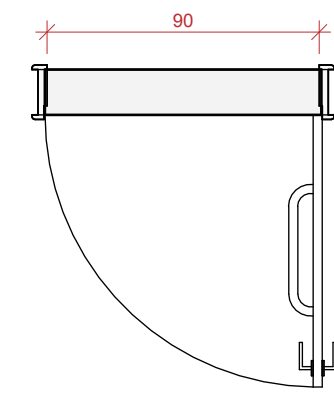

PAB90  
ESCALA: 1 : 25

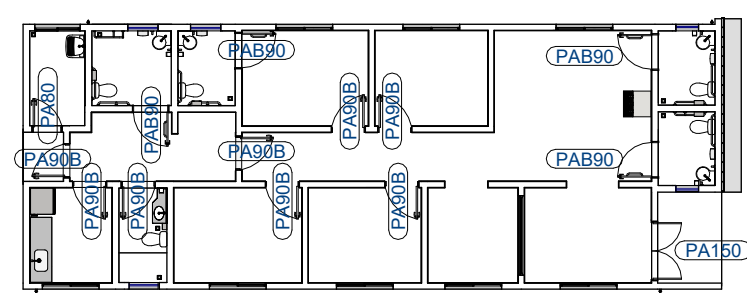

600 - Planta Chave Portas  
ESCALA: 1 : 200

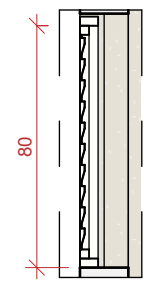
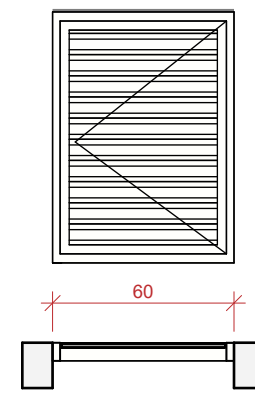

Corte PT60  
ESCALA: 1 : 25

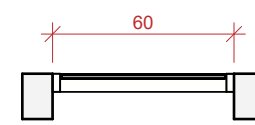

PT60  
ESCALA: 1 : 25

Quadro de Aberturas - Mapa Portas				
ID	Qty.	Dimensões		Descrição
		Largura	Altura	
PO250	1	243 cm	203 cm	PORTÃO DE CORRER, 1 FOLHA EM GRADIL 5X25CM PINTURA ELETROSTÁTICA VERDE
PA150	1	150 cm	215 cm	2 folhas, porta de abrir em alumínio com pintura eletrostática na cor branca
PT60	1	60 cm	80 cm	PORTA DE ABRIR VENEZIANA VENTILADA, DE ALUMÍNIO COM PINTURA ESMALTE NA COR BRANCA, COM FUNDO ANTICORROSIVO (ACESSO AO BARRILETE)
PA90B	8	90 cm	210 cm	PORTA DE ABRIR VENEZIANA COM PINTURA ESMALTE NA COR BRANCA, COM FUNDO ANTICORROSIVO, EM ALUMÍNIO E FECHADURA DO TIPO ALAVANCA
PA80	1	80 cm	210 cm	PORTA DE ABRIR VENEZIANA COM PINTURA ESMALTE NA COR BRANCA, COM FUNDO ANTICORROSIVO, EM ALUMÍNIO E FECHADURA DO TIPO ALAVANCA
PAB90	4	96 cm	213 cm	PORTA DE ABRIR EM ALUMÍNIO COM PINTURA ELETROSTÁTICA NA COR BRANCA / COM BARRA PARA ACESSIBILIDADE - NBR 9050

CONSELHO TUTELAR		ARQUITETURA		601
<div><div><div>SEINFRA</div><div>Secretaria de Estado da Infraestrutura</div></div><div><div>GOV. DE GOIÁS</div><div>O ESTADO QUE DÁ CERTO</div></div></div> <div>Rua 5, nº691 - Ed. The Prime Tamandaré, Salas 2301 e 2302 - St. Oeste, Goiânia - Goiás CEP: 74.115-060</div>		Projeto Execuivo		
		Endereço: Ver endereço na PRANCHA 004- IMPLANTAÇÃO (que contém as informações epecíficas do município)		
		Área do Lote: Ver tabela de Áreas na PRANCHA 004	Área Construída: 129.51 m²	Data de Emissão: 03/09/2025
Conteúdo: Detalhamento Portas;		DESENHO:  GEPPH		

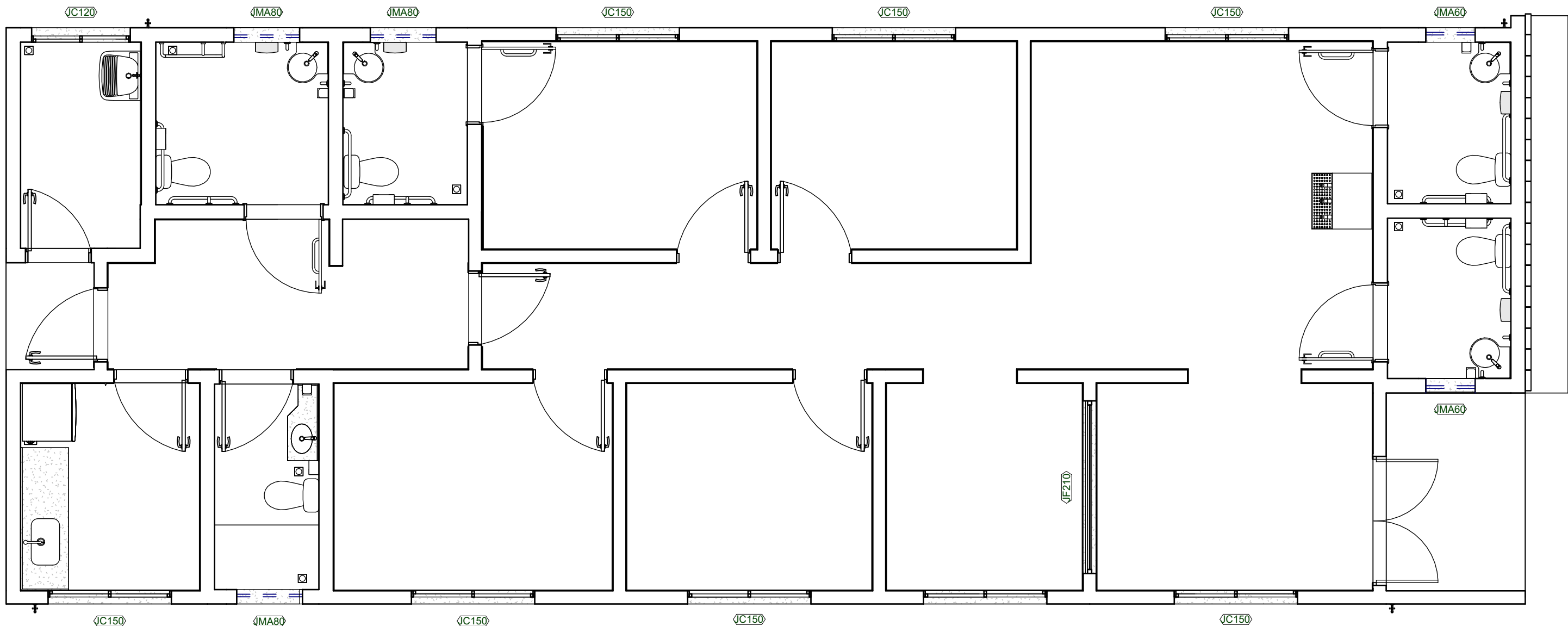

700 - Mapa de Janelas

ESCALA: 1 : 50

Quadro de Aberturas - Janelas					
ID	Qty.	Dimensões		Altura do peitoril	Descrição
		Largura	Altura		
JC120	1	120 cm	100 cm	1.15	2 folhas, janela de correr em alumínio com pintura eletrostática cor branca
JC150	8	150 cm	100 cm	1.10	2 folhas, janela de correr em alumínio com pintura eletrostática cor branca
JF210	1	210 cm	140 cm	0.55	Vidro fixo com montante em alumínio com pintura eletrostática cor branca
JMA60	2	60 cm	60 cm	1.75	1 folha, janela maxim-ar em alumínio com pintura na cor branca
JMA80	3	80 cm	60 cm	1.70	1 folha, janela maxim-ar em alumínio com pintura na cor branca

<div>CONSELHO TUTELAR</div> <div><div>SEINFRA</div><div>Secretaria de Estado da Infraestrutura</div></div> <div><div>GOV. DE GOIÁS</div><div>O ESTADO QUE DÁ CERTO</div></div> <div>Rua 5, nº691 - Ed. The Prime Tamandaré, Salas 2301 e 2302 - St. Oeste, Goiânia - Goiás CEP: 74.115-060</div>	ARQUITETURA		700	
	Projeto Executivo			
	Endereço: Ver endereço na PRANCHA 004- IMPLANTAÇÃO (que contém as informações específicas do município)			
Área do Lote: Ver tabela de Áreas na PRANCHA 004	Área Construída: 129.51 m²	Data de Emissão: 03/09/2025		
Conteúdo: Mapa de Janela;	DESENHO: GEPPH			



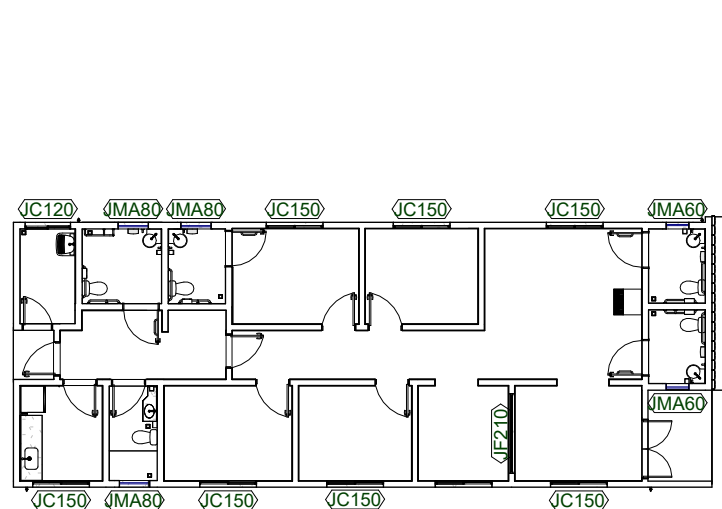
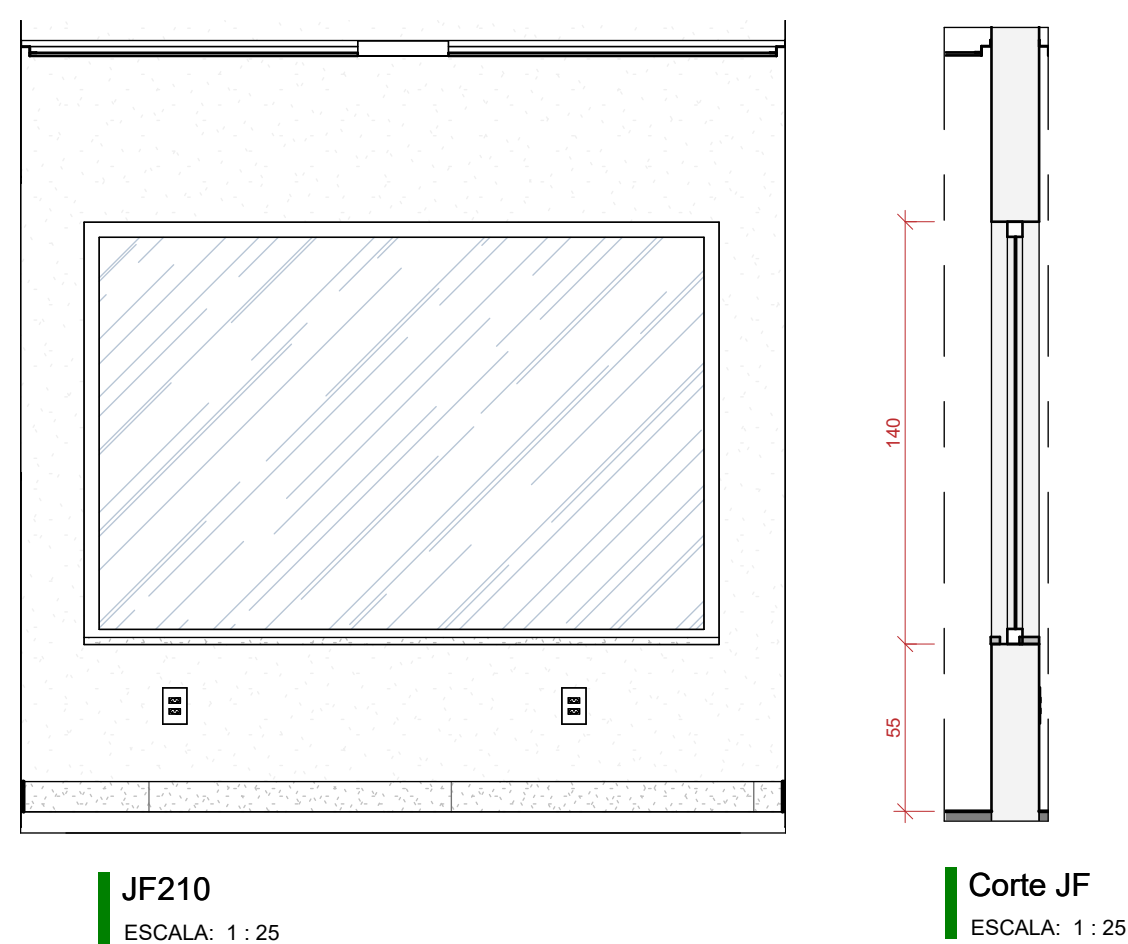
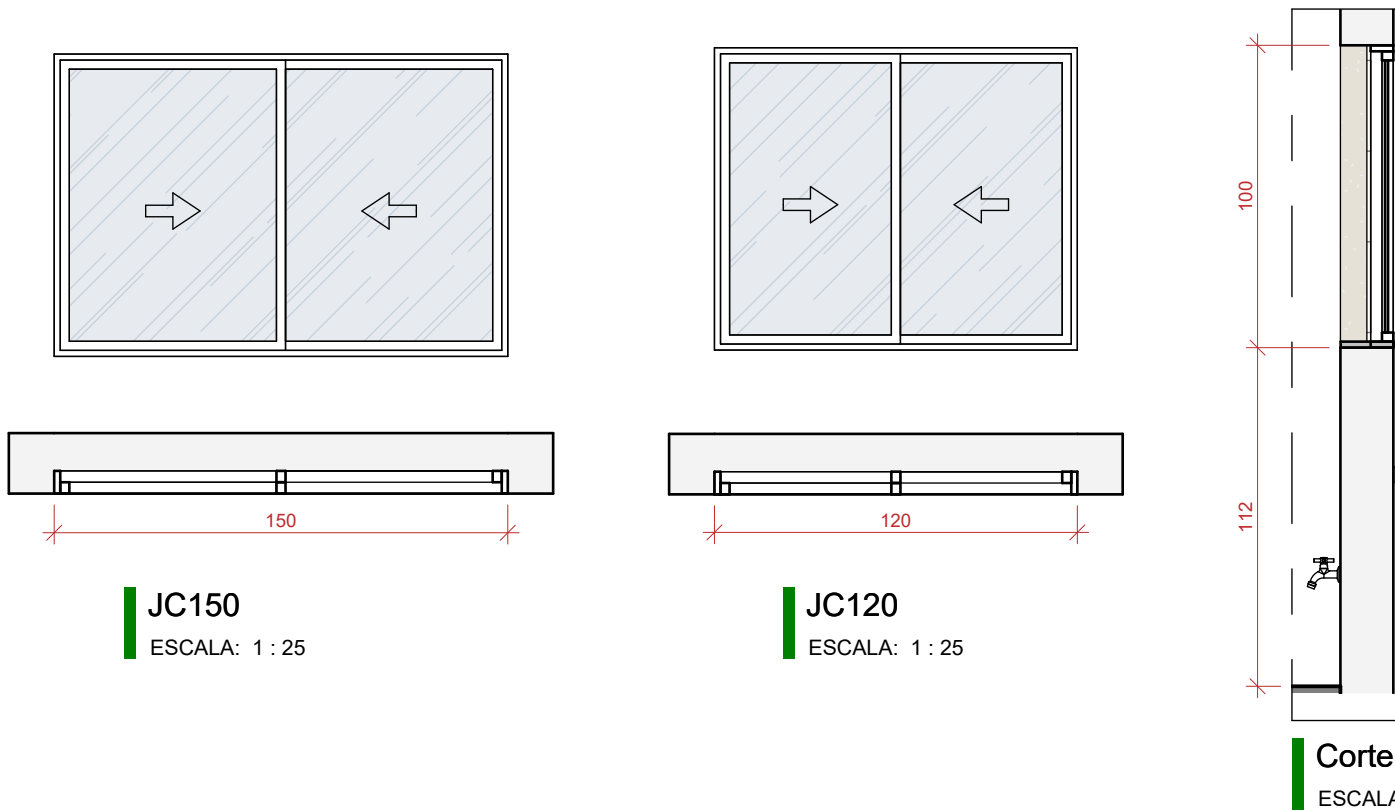

700 - Planta Chave Janelas  
ESCALA: 1 : 200

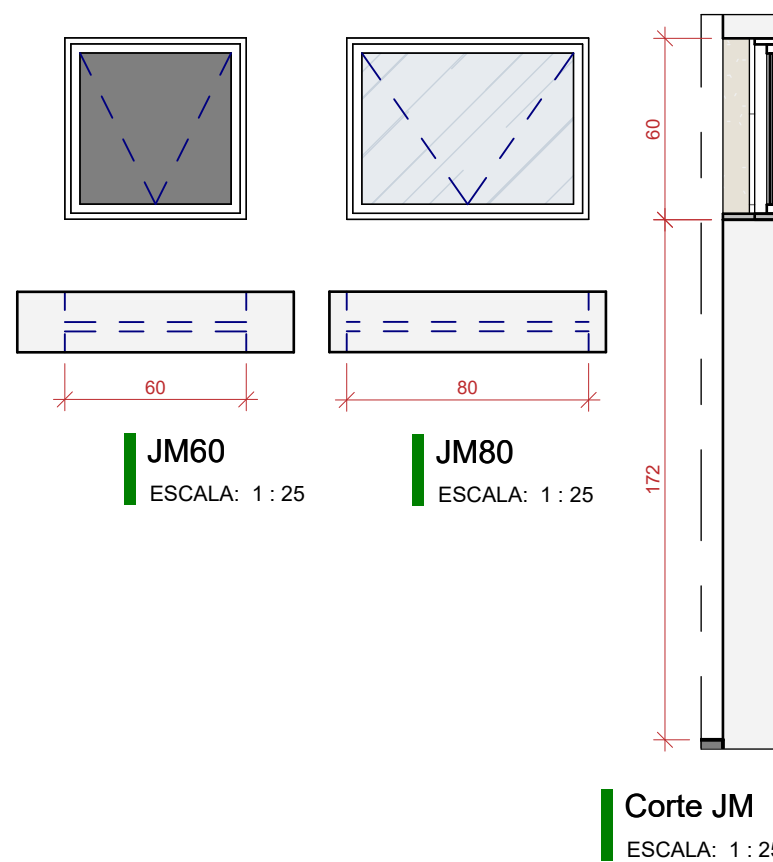

Quadro de Aberturas - Janelas					
ID	Qty.	Dimensões		Altura do peitoril	Descrição
		Largura	Altura		
JC120	1	120 cm	100 cm	1.15	2 folhas, janela de correr em alumínio com pintura eletrostática cor branca
JC150	8	150 cm	100 cm	1.10	2 folhas, janela de correr em alumínio com pintura eletrostática cor branca
JF210	1	210 cm	140 cm	0.55	Vidro fixo com montante em alumínio com pintura eletrostática cor branca
JMA60	2	60 cm	60 cm	1.75	1 folha, janela maxim-ar em alumínio com pintura na cor branca
JMA80	3	80 cm	60 cm	1.70	1 folha, janela maxim-ar em alumínio com pintura na cor branca

CONSELHO TUTELAR		ARQUITETURA		701
<div><div>SEINFRA</div><div>Secretaria de Estado da Infraestrutura</div></div> <div><div>GOV. DE GOIÁS</div><div>O ESTADO QUE DÁ CERTO</div></div>		Projeto Executivo		
		Endereço: Ver endereço na PRANCHA 004- IMPLANTAÇÃO (que contém as informações específicas do município)		
<div>Rua 5, nº691 - Ed. The Prime Tamandaré, Salas 2301 e 2302 - St. Oeste, Goiânia - Goiás CEP: 74.115-060</div>		Área do Lote: Ver tabela de Áreas na PRANCHA 004	Área Construída: 129.51 m²	Data de Emissão: 03/09/2025
		Conteúdo: Detalhamento Janelas;		DESENHO: GEPH

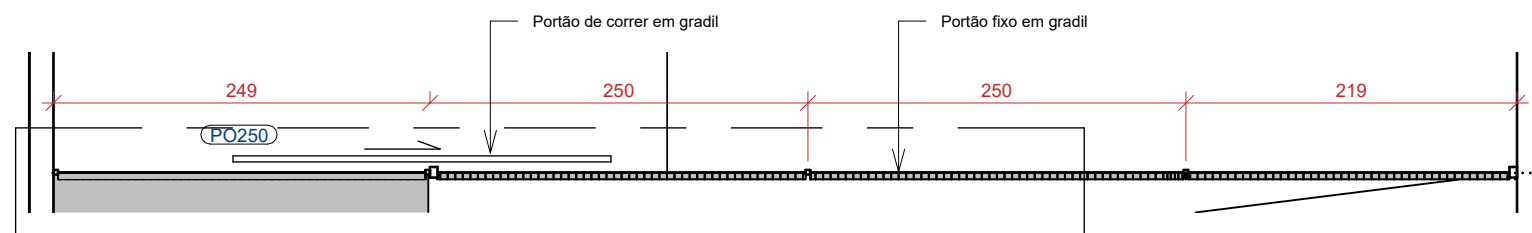

Planta Gradil

ESCALA: 1 : 50

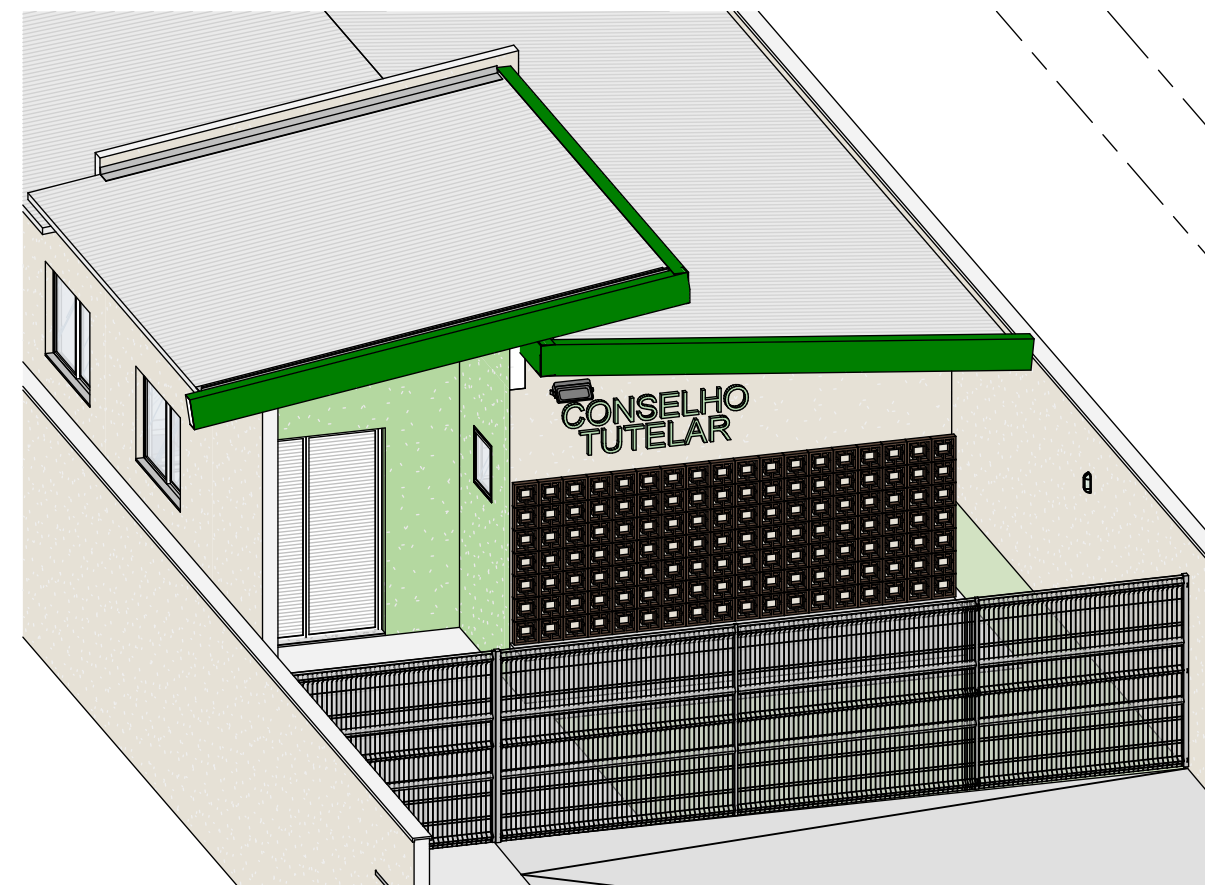

Perspectiva Gradil

ESCALA:

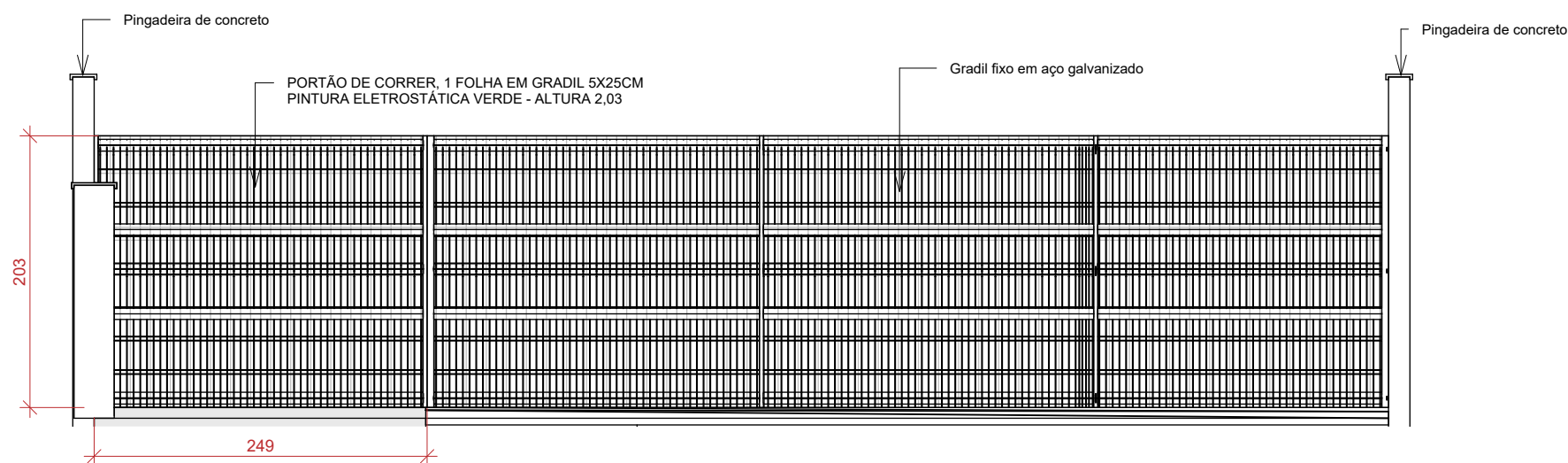

Detalhamento Gradil

ESCALA: 1 : 50

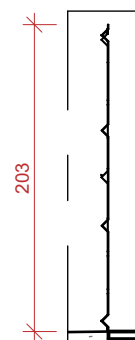

Corte Gradil

ESCALA: 1 : 50

CONSELHO TUTELAR		ARQUITETURA		800
<div><div>SEINFRA</div><div>Secretaria de Estado da Infraestrutura</div><div></div><div>O ESTADO QUE DÁ CERTO</div></div> <div>Rua 5, nº691 - Ed. The Prime Tamandaré, Salas 2301 e 2302 - St. Oeste, Goiânia - Goiás CEP: 74.115-060</div>		Projeto Execuivo		
		Endereço: Ver endereço na PRANCHA 004- IMPLANTAÇÃO (que contém as informações epecíficas do município)		
		Área do Lote: Ver tabela de Áreas na PRANCHA 004	Área Construída: 129.51 m²	Data de Emissão: 03/09/2025
Conteúdo: Detalhamento Gradil;		DESENHO: <div>GEPPH</div>		